

Für jeden Bedarf die richtige CAD-Lösung

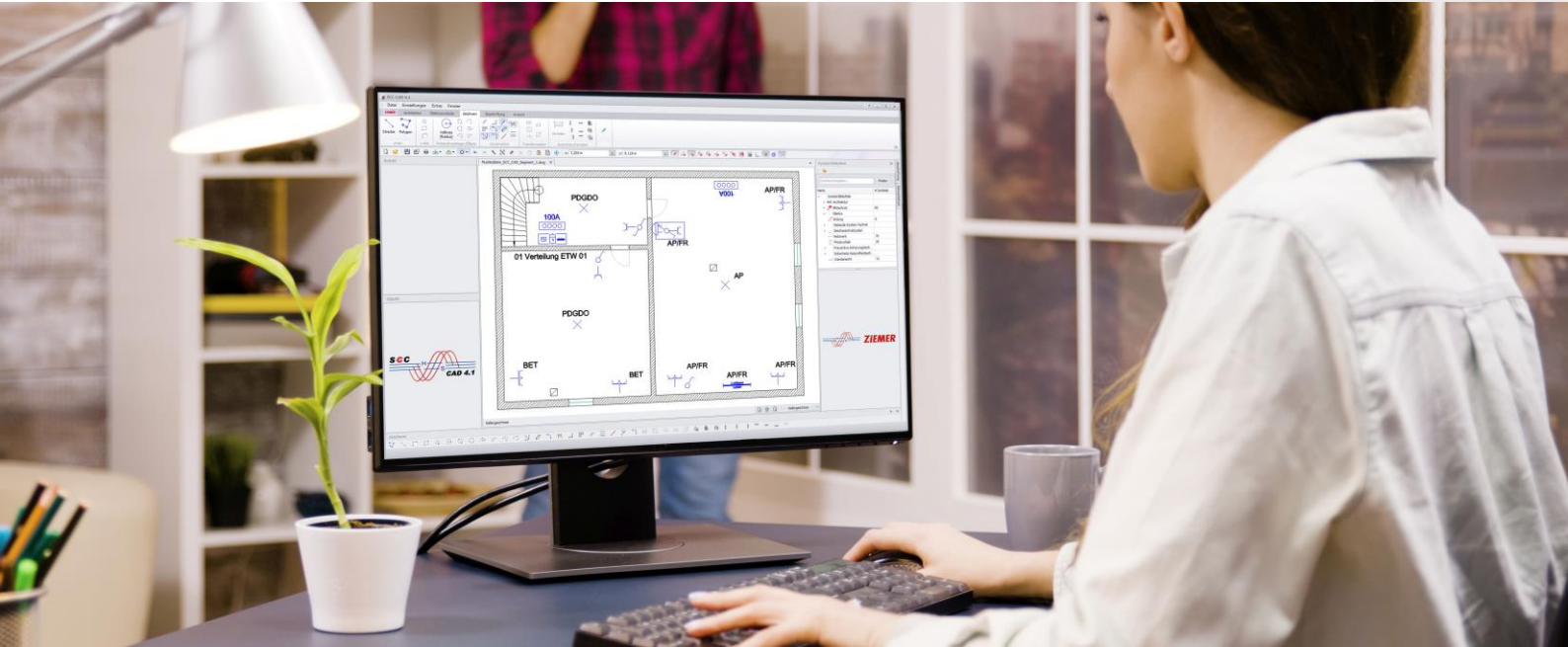

Dokumentieren, Planen und Projektieren Sie mit Leichtigkeit – auch ohne CAD-Erfahrung – jegliche Planungen und Installationen. Einfachste Bedienung, intelligente Funktionen, umfangreiche Symbolbibliotheken und aktuelle Vorlagen erleichtern Ihnen die tägliche Arbeit und sparen viel Zeit.

Niedriger Schulungsaufwand und schnelle Einarbeitung schonen Ihr Budget und schaffen Freiraum für neue Aufgaben.

Unsere Kunden sind Elektrohandwerksunternehmen, Planer, Architekten und Industrieunternehmen.

Mit den SCC-CAD 4.1 Lösungen bietet ZIEMER speziell auf die Anforderungen und Bedürfnisse der Elektroinstallationstechnik entwickelte CAD-Lösungen.

Je nachdem, ob Sie nur Symbole in bestehende DXF / DWG / PDF / Bild-Pläne einzeichnen bzw. verändern oder eine komplexe Planung inkl. Projektierung durchführen möchten – wir haben für jeden Bedarf das richtige Werkzeug.

SCC-CAD Startup 4.1

Das CAD für die leichte Bearbeitung von Revisions- und Bestandsplänen



SCC-CAD Standard 4.1

Das CAD für die leichte Bearbeitung von Revisions-/ Bestandsplänen sowie eigene Planungen und Dokumentationen von Anlagen



**Bestimmt haben wir auch für Sie die richtige Lösung.
Vereinbaren Sie noch heute einen kostenfreien und unverbindlichen Beratungstermin.**

SCC-CAD 4.1 Startup

Sie müssen Dokumentationen elektrischer Anlagen erstellen, für E-Check- und DGUV V3- Prüfungen, haben bzw. bekommen Bestandspläne im DXF/DWG/PDF/Bild-Format und müssen diese anpassen bzw. erweitern?

Dann ist SCC-CAD Startup 4.1 genau die richtige Lösung für Sie.

SCC-CAD Startup 4.1 beinhaltet alle Funktionen, die Sie für Ihre alltägliche Zeichenarbeit im Bereich Dokumentationen und Revisionspläne benötigen. Aufgrund der einfachen Bedienung brauchen Sie keinerlei CAD-Vorkenntnisse, um direkt mit SCC-CAD Startup 4.1 starten zu können.

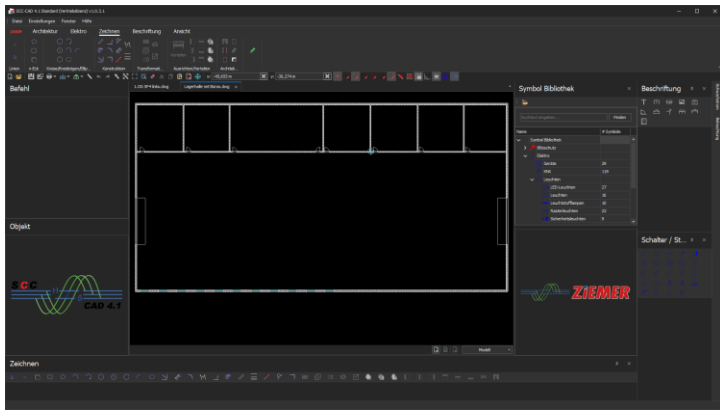

Oberfläche – Musterplan SCC-CAD 4.1 im Darkmode

Erstellung von Stromlaufplänen

Anhand der Funktion der Schaltplanerstellung sowie den integrierten Schaltplanvorlagen erstellen Sie im Handumdrehen Stromlauf- und Übersichtsschaltpläne im Modellbereich.

Mehrseitige Stromlaufpläne kann man auf einfachste Weise mit einem Klick vom Modellbereich in den Papierbereich übernehmen.

Beispiel:

Hat man im Modellbereich 20 Stromlaufpläne erstellt, werden alle 20 Pläne mit einem Klick in 20 verschiedene Papierbereiche übernommen.

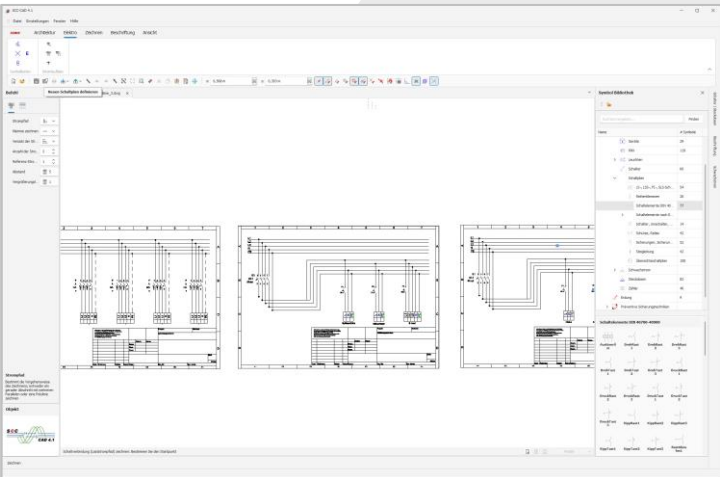

Mehrseitige Stromlaufpläne im SCC-CAD 4.1

Erleichtert Ihnen Ihre Bearbeitung von Revisions- und Bestandsplänen

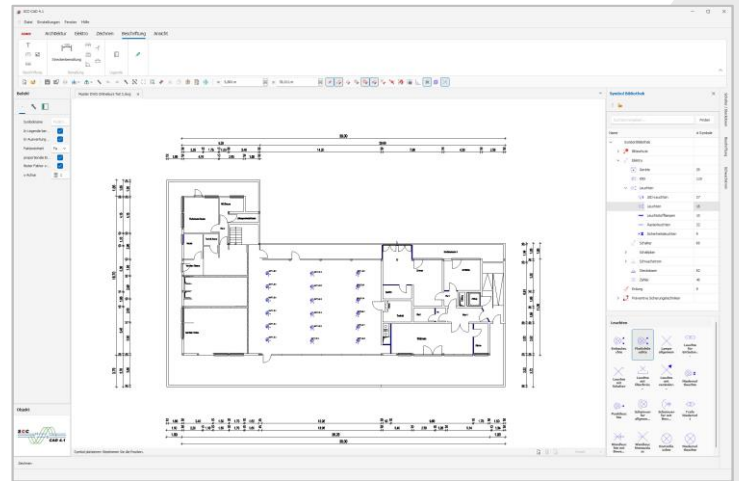

Oberfläche – Musterplan SCC-CAD 4.1

Einige Ihrer Vorteile auf einen Blick:

- ✓ nativer DWG/DXF-Import
- ✓ Import von PDF mit Vektor-Dateien
- ✓ Direktes Arbeiten im Modellbereich
- ✓ Wechselmöglichkeit auf Darkmode
- ✓ Suchfunktion bei Symbolbibliotheken
- ✓ Live Hilfe / Assistent für die nächsten Schritte
- ✓ Druckausgabe in allen Formaten und Maßstäben
- ✓ umfangreiche Symbolbibliothek der gängigsten Symbole nach DIN-Standard
- ✓ DIN-genormte Zeichenblattvorlagen
- ✓ Auswertung einer Stückliste der gezeichneten
- ✓ Symbole mittels Zusatzmodul Stücklistengenerator
- ✓ bei Änderungen im Modellbereich sofortige Änderung im Papierbereich
- ✓ individuelle Symbolerstellung
- ✓ Favoritenbibliothek
- ✓ u.v.m.

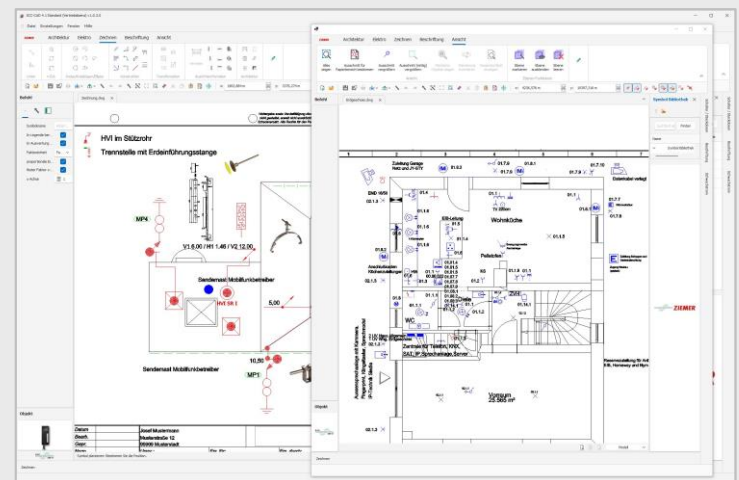

Gleichzeitiges Öffnen mehrerer Zeichnungen

Erhältlich für die Bereiche:

- Elektrotechnik
- Blitzschutztechnik
- Sicherheits- und Gesundheitsschutzkennzeichnung (Flucht- und Rettungswege)
- Präventive Sicherheitstechnik
- Gebäudetechnik
- Smarthome

SCC-CAD 4.1 Standard

Sie möchten Ihre Elektroinstallationen professionell dokumentieren, selbst Pläne sowie Bestandspläne elektrischer Anlagen bearbeiten bzw. verändern, z.B. für E-Check- und DGUV V3-Prüfungen.

Dann ist SCC-CAD Standard 4.1 genau die richtige Lösung.

Mit SCC-CAD Standard 4.1 erstellen Sie im Handumdrehen eigene Grundrisspläne auf Grund des integrierten Profi-Architekturtools, im- und exportieren Pläne im DXF/DWG/PDF/Bild-Format und fertigen Ihre professionellen Planungen und Dokumentationen an.

Einfaches Erstellen eines eigenen Grundrisses

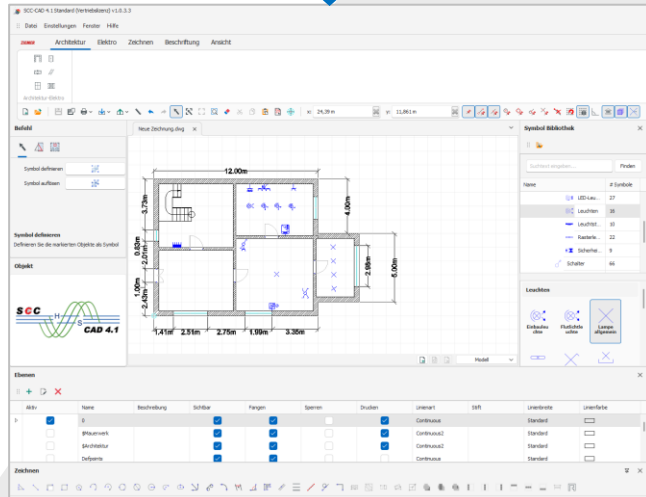
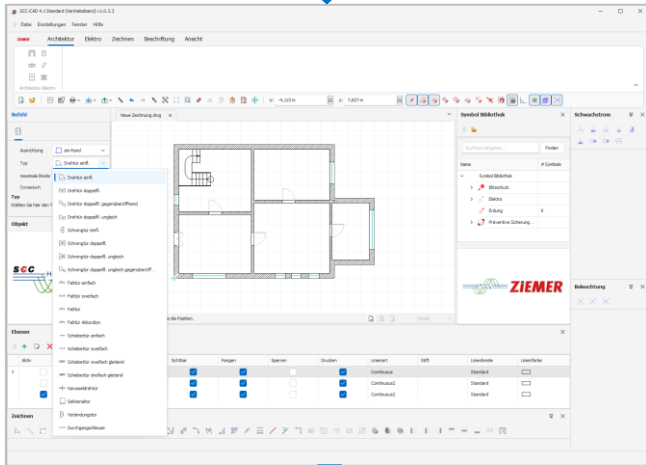
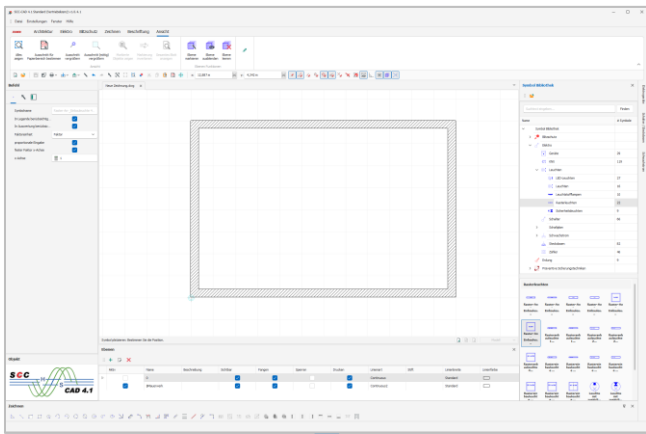

Erleichtert Ihnen Ihre professionelle Dokumentation und Planung

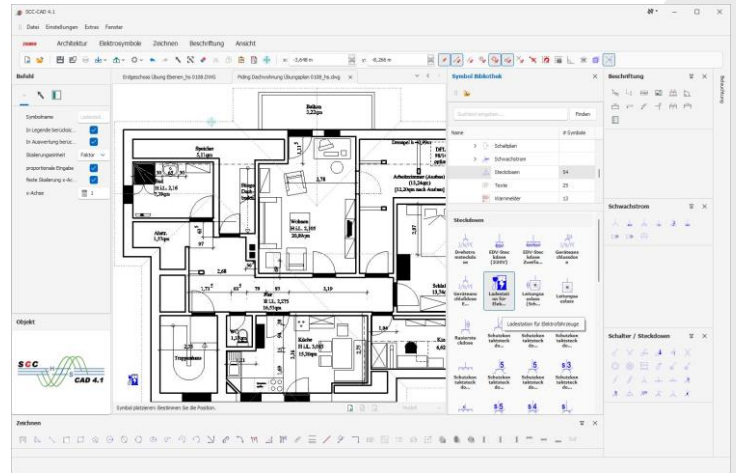

Oberfläche – Musterplan SCC-CAD Standard 4.1

Vorteile zusätzlich zum SCC-CAD Startup 4.1:

- ✓ Profi-Architekturmodul zum einfachen und schnellen Erstellen eigener Grundrisse
- ✓ automatische Legendenerstellung der platzierten Symbole
- ✓ Schnellzugriff auf einzelne Symbolbibliotheken
- ✓ Schnellzugriff auf Blatteinstellungen
- ✓ zusätzliche Zeichenkomponenten, z.B. Nummerierung, Flächenmessung
- ✓ vereinfachte Erstellung mehrpoliger Stromlaufpläne
- ✓ horizontale Schaltverbindungen für Last- und Steuerstrompfad darstellbar
- ✓ zusätzliche Bemaßungsfunktionen wie automatische Maßreihe, Hinweisbemaßung
- ✓ u.v.m.

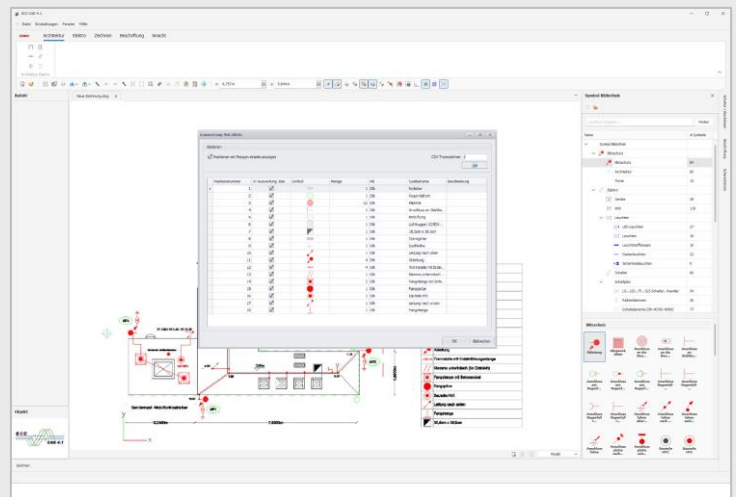

Erstellung Stückliste im SCC-CAD 4.1

Erhältlich für die Bereiche:

- Elektrotechnik
- Smarthome
- Blitzschutztechnik
- Gebäudetechnik
- Präventive Sicherheitstechnik
- Sicherheits- und Gesundheitsschutzkennzeichnung (Flucht- und Rettungswege)
- Photovoltaik

Gründe für SCC-CAD 4.1

- ✓ Zeitersparnis und Arbeitserleichterung – Einfache, schnelle und professionelle CAD-Planungen / Dokumentationen
- ✓ Intuitive Bedienung bei praxisorientierter Handhabung mit professionellen Ergebnissen
- ✓ Korrekte Planungsvorgaben für Ihre technischen Mitarbeiter
- ✓ Saubere Dokumentation für Ihre Kunden
- ✓ Projektbegleitende Dokumentation aller Planungs- und Ausführungsphasen
- ✓ Schneller Zugriff auf zurückliegende Projekte
- ✓ Alle jemals mit SCC-CAD 4.1 erstellten Zeichnungen / Pläne sind immer wieder lesbar und auf die aktuellste Version portierbar.
- ✓ 100% Elektro bei Produktschulungen / Workshops / Webinaren
- ✓ 100% Elektro bei Programm-Updates / Upgrades
- ✓ ständige Weiterentwicklung der Softwareprogramme
- ✓ Betreuung und Beratung durch den Hersteller
- ✓ Support-Hotline
- ✓ Support per Fernwartung
- ✓ komplette Fachhilfen im Programm integriert: Handbücher, Updatebeschreibungen, Direkte Online-Hilfe in jedem Programmteil
- ✓ Unabhängige, eigenständige CAD-Lösungen
- ✓ nativer DWG-Import, schneller und einfacher
- ✓ Import und Export von PDF-Vektordaten
- ✓ Trennung Modellbereich und Papierbereich
- ✓ Import aller Layouts, kein mehrfach Import mehr nötig
- ✓ modernes Design im Stil von Windows 11
- ✓ Umschaltmöglichkeit auf Dark Mode
- ✓ Automatische Wiederherstellung ungespeicherter Zeichnungen
- ✓ Textsuche nach Symbolen in der Bibliothek

Für jeden Bedarf die richtige Handwerkssoftware



Mit der SCC-Lösung werden technische und kaufmännische Abläufe automatisiert und erheblich vereinfacht. Dabei ist die einfache Bedienung für den Anwender sehr wichtig.

Die Software garantiert den Erfolg zusätzlich durch Umsetzung der Anforderungen des Qualitätsmanagement DIN ISO 9001 im Unternehmen digital.

Die Auftrags- und Projektabwicklung, Zeiterfassung, Materialbestellung, Aufmasserfassung sowie die notwendigen Kennzahlen für die Projektsteuerung und Überwachung erfolgen mobil direkt vor Ort. Alle Versionen beinhalten bereits alle notwendigen Leistungen für eine moderne Betriebsführung innerhalb von KMU.

Ohne IT ist im Elektrohandwerk nichts mehr möglich. Vom Materialmanagement, Auftrags-/ Projektplanung bis hin zu Sales und Service wird nahezu jeder Prozess von ERP-Systemen begleitet.

Ziemer ist der Spezialist für Software-Lösungen im kaufmännischen und technischen Bereich für das Elektrohandwerk.

Die digitalen Lösungen von ZIEMER bieten für jede Betriebsgröße eine bedarfsgerechte Lösung von der Planung / Projektierung über die automatische Kalkulation bis zur Schlussrechnung.

Unsere Softwarelösungen sind für Unternehmen jeder Größe geeignet.

SCC-CONTROL Startup 4.1

Ihr Einstieg in die kaufmännische Software. Schnell eine Rechnung erstellen oder ein Angebot kalkulieren. Alles drin für den Kleinunternehmer.

SCC-CONTROL Standard 4.1

Die Profi-Software für kleine und mittlere Unternehmen im Elektrohandwerk, umfasst alle notwendigen Funktionen, die für einen reibungslosen Büroalltag notwendig sind.

SCC-CONTROL Professionell 4.1

Unternehmensführung durch Kennzahlen. Nicht nur ein Handwerksprogramm, sondern eine Software, die die Betriebsabläufe im Elektrohandwerk widerspiegelt.

SCC-CONTROL Enterprise 4.1

Die kaufmännische Softwarelösung mit integrierten Qualitätsmanagement-Komponenten, Workflows und automatisierter Kennzahlenüberwachung.

Bestimmt haben wir auch für Sie die richtige Lösung.

Vereinbaren Sie noch heute einen kostenfreien und unverbindlichen Beratungstermin.

SCC-CONTROL 4.1 Startup

360° Elektro
hier kocht der Chef

Ihr Einstieg in die kaufmännische Software.
Schnell eine Rechnung erstellen oder ein
Angebot kalkulieren.

Alles drin für den Kleinunternehmer.
Einfach, schnell und effizient
Rechnungen schreiben.

Mit SCC-CONTROL Startup 4.1 wird die Angebots- und
Rechnungserstellung sowie die Artikelverwaltung (inkl.
Kupferberechnung) zum Kinderspiel. Die Zukunft ist schon
integriert mit den B2B-Schnittstellen für Preisanfragen und
Bestellungen. Die Software umfasst alle notwendigen
Funktionen, die für einen reibungslosen Büroalltag
notwendig sind.

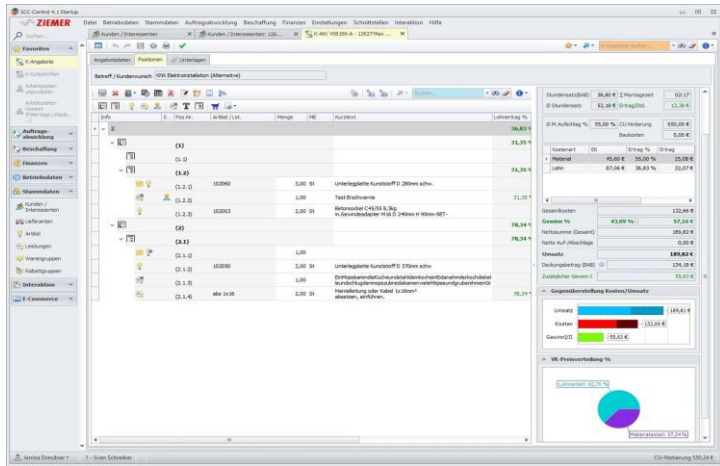

Angebotserstellung mit direkter Bearbeitungsmöglichkeit
der einzelnen Positionen

Folgende Module/Schnittstellen sind zusätzlich
erhältlich:

- ✓ X-Rechnung
- ✓ Excel/CSV Import Artikel

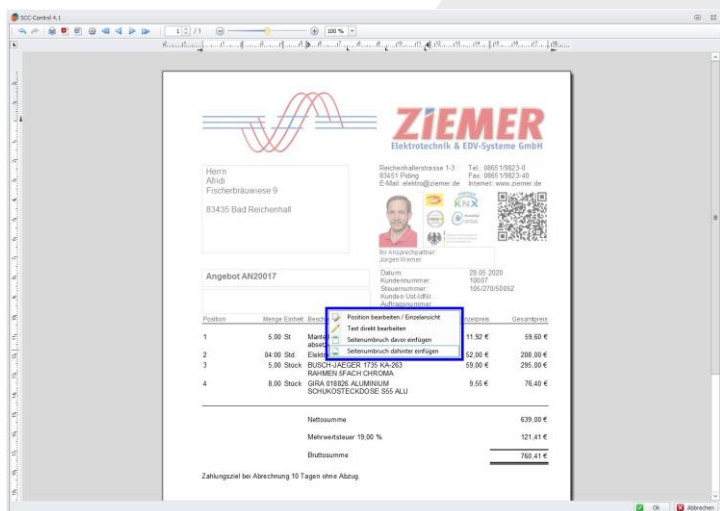

Arbeiten direkt in der Druckvorschau



Programmoberfläche SCC-CONTROL Startup 4.1

SCC-CONTROL Startup 4.1 unterstützt Sie
u.a. bei folgenden Tätigkeiten:

- ✓ Stammdatenverwaltung (Artikel, Kunden, Lieferanten, etc.)
- ✓ Kupferberechnung
- ✓ Angebots-/Projekterstellung mit Abschlags-/
Schlussrechnung
- ✓ Rechnungserstellung
- ✓ Forderung- und Mahnwesen
- ✓ Datensicherung
- ✓ u.v.m.

Folgende Schnittstellen sind inklusive:

- ✓ Datannorm 4.0 / 5.0
- ✓ UGL, UGL/FTP, IDS-Connect / OCI
- ✓ OMD – Open Master Data
- ✓ Import von Kalkulationskatalogen:
SCC-CALC, KfE (ZVEH)
- ✓ CAD-Import
- ✓ B2B – von der Online-Preis Anfrage über die Online-
Bestellung inkl. automatischer Artikelpreispflege,
Einkaufspreisdarstellung, Lagerverfügbarkeit

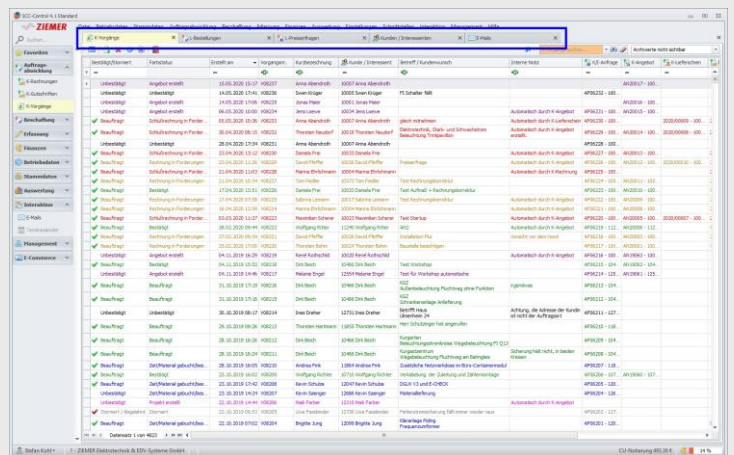

Gleichzeitiges Öffnen von mehreren Programmteilen

Einige Ihrer Vorteile auf einen Blick:

- ✓ keine zusätzliche Vertragsbindung
- ✓ keine Modulpreispolitik – ein Produkt = ein Preis
- ✓ praxisorientierte Entwicklung aus dem Elektrohandwerk
- ✓ einfache und intuitive Bedienung
- ✓ übersichtliche Bedienstruktur
- ✓ bei Bedarf Umstiegsmöglichkeit mit 50%-iger
Produktanrechnung auf die höheren Versionen wie
SCC-CONTROL Standard 4.1 / Professionell 4.1
(bei Umstieg innerhalb von 3 Monaten nach dem Kauf =
100% Kaufpreisanrechnung)



SCC-CONTROL 4.1 Standard

360° Elektro
hier kocht der Chef mit Mitarbeitern

SCC-CONTROL Standard 4.1, die Profi-Software für kleine und mittlere Unternehmen im Elektrohandwerk, umfasst alle notwendigen Funktionen, die für einen reibungslosen Büroalltag notwendig sind.

Die Handwerkersoftware SCC-CONTROL Standard 4.1, für eine Betriebsgröße von bis zu maximal 5 Mitarbeitern, für die schnelle und übersichtliche Erstellung von Angeboten und Rechnungen. Auf der Grundlage des BAB werden Deckungsbetrag sowie Mindeststundenverrechnungssatz errechnet, welche als automatisches Kontrollmittel dienen, um Sie vor Verlusten zu schützen.

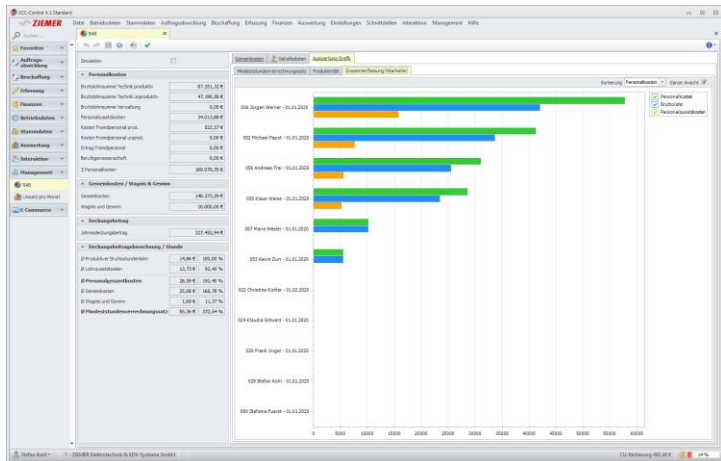

Kostenauswertung Mitarbeiter - BAB

Folgende Schnittstellen sind inklusive:

- ✓ Datannorm 4.0 / 5.0
- ✓ UGL, UGL/FTP, IDS-Connect / OCI
- ✓ OMD – Open Master Data
- ✓ GAEB Im- / Export
- ✓ Import von Kalkulationskatalogen: SCC-CALC, KfE (ZVEH)
- ✓ CAD-Import
- ✓ B2B – von der Online-Preis Anfrage über die Online-Bestellung inkl. automatischer Artikelpreispflege, Einkaufspreisdarstellung, Lagerverfügbarkeit

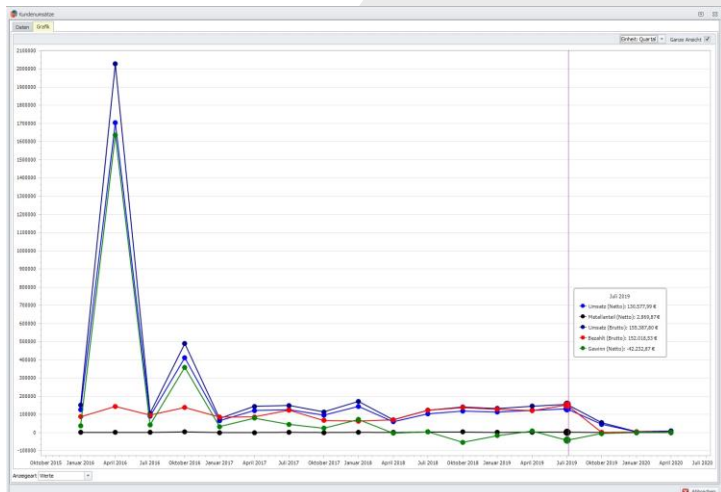

Grafische Auswertung Kundenumsatz

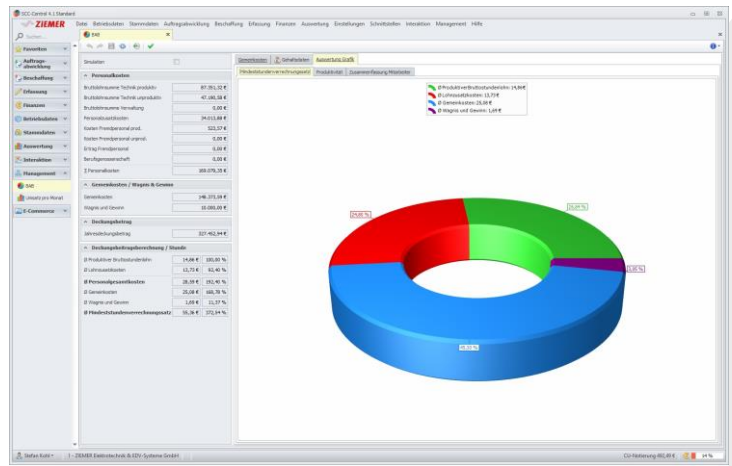

Unternehmensplanung - BAB

SCC-CONTROL Standard 4.1 unterstützt Sie u.a. zusätzlich mit den folgenden Funktionen:

- ✓ Verwaltung Mandanten- / Firmendaten, Mitarbeitern
- ✓ Mandantenfähig
- ✓ Festlegung der Kalkulationsgrunddaten
- ✓ Unternehmensplanung – BAB, Deckungsbeitragsberechnung, Mindeststundenverrechnungssatz, etc.
- ✓ Lieferantenverwaltung
- ✓ Artikel- / Leistungsverwaltung
- ✓ Verwaltung des Anlagevermögens
- ✓ Lagerverwaltung
- ✓ Preis anfragen und Bestellabwicklungen, Online
- ✓ Angebots- und Projekterstellung inkl.
- ✓ Nachtragsangeboten
- ✓ LV-Bearbeitung inkl. Im- / Export von Preis anfragen im GAEB- / Excel-Format
- ✓ Abschlags-/Teil-/Schlussrechnungen
- ✓ Lieferschein-/Rechnungserstellung
- ✓ Generierung von Aufmassblättern, auch nach REB
- ✓ Forderungen und Mahnwesen
- ✓ Kunden-, Lieferanten-, Projekt- und Artikelhistorie
- ✓ verschiedene Auswertungen wie z.B. Kundenumsätze
- ✓ Kommunikation mit Kunden und Lieferanten via integrierter E-Mail-Funktion, Videokonferenz, Serienbrief
- ✓ u.v.m.

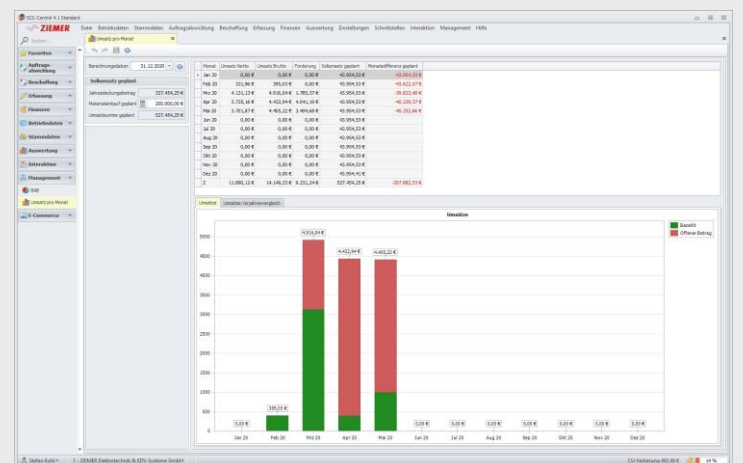

Auswertung Umsatz pro Monat

Folgende Module/Schnittstellen sind zusätzlich erhältlich:

- ✓ Schnittstelle zu SCC-MOBIL Standard 4.1
- ✓ X-Rechnung
- ✓ Excel/CSV Import Artikel
- ✓ ÖNorm
- ✓ DATEV-Schnittstelle
- ✓ Barkasse



SCC-CONTROL 4.1

Professionell

360° Elektro
hier führt der Chef sein Team

Unternehmensführung durch Kennzahlen

SCC-CONTROL Professionell 4.1 ist nicht nur ein Handwerksprogramm, sondern eine Software, die die Betriebsabläufe im Elektrohandwerk widerspiegelt, selbstständig die Arbeitsprozesse in der Verwaltung eines Betriebes kontrolliert mit den klaren Zielen, Aufgaben zu delegieren, den Informationsfluss innerhalb des Unternehmens sicherzustellen und Ergebnisse zu garantieren.

Einfache Bedienung, umfangreiche Controlling- und Auswertmöglichkeiten machen SCC-CONTROL Professionell 4.1 zu einem der wichtigsten Werkzeuge im Unternehmensalltag.

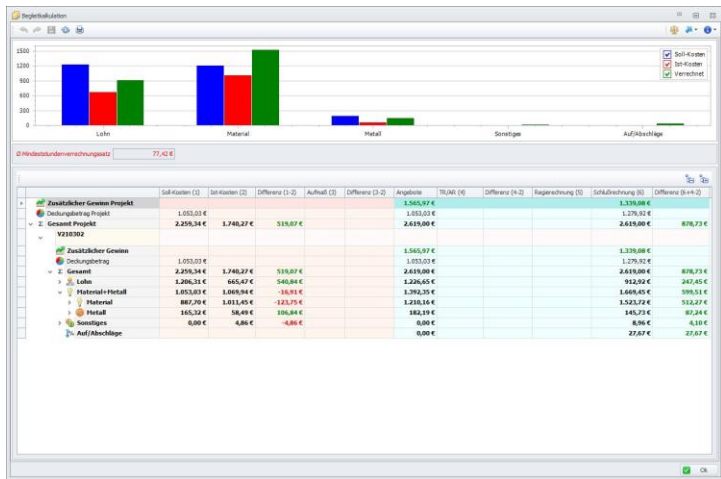

Begleitkalkulation

Folgende Schnittstellen sind inklusive:

- ✓ Online-Echtzeitpreise
- ✓ Datannorm 4.0 / 5.0
- ✓ UGL, UGL/FTP, IDS-Connect / OCI
- ✓ OMD – Open Master Data
- ✓ ZUGFeRD, Xrechnung
- ✓ GAEB Im- und Export
- ✓ Import Kalkulationskataloge: SCC-CALC, KfE (ZVEH)
- ✓ CAD-Import
- ✓ B2B – von der Online-Preisfrage über die Online-Bestellung inkl. automatischer Artikelpreispflege, Einkaufspreisdarstellung, Lagerverfügbarkeit

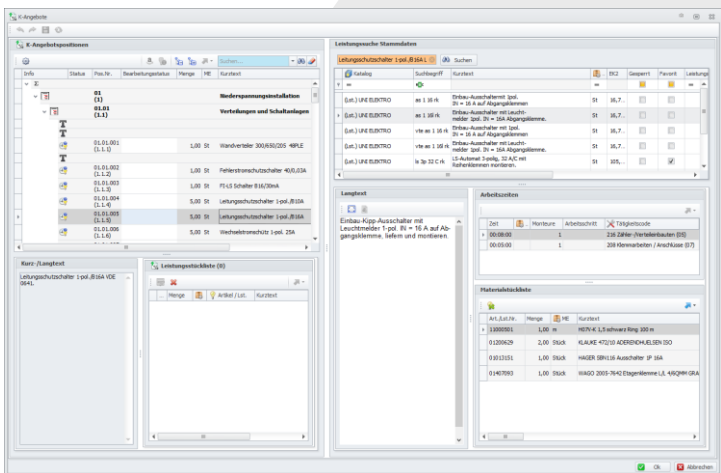

Automatische Zuweisung von Leistungspositionen



Kennzahlen Dashboard

SCC-CONTROL Professionell 4.1 unterstützt Sie u.a. mit den folgenden Funktionen:

- ✓ Verwaltung Mandanten- / Firmendaten, Mitarbeitern, Kunden / Interessenten, Lieferanten, Artikeln, Leistungen
- ✓ Mandantenfähigkeit
- ✓ Festlegung der Kalkulationsgrunddaten
- ✓ Unternehmensplanung – BAB
- ✓ Verwaltung des Anlagevermögens
- ✓ Lagerverwaltung inkl. automatischer SOLL-IST-Prüfung
- ✓ Preisfragen und Bestellabwicklungen, Online
- ✓ Angebots- und Projekterstellung inkl. Nachtragsangeboten
- ✓ Arbeiten direkt in der Druckvorschau
- ✓ LV-Bearbeitung inkl. Im-/ Export von Lieferanten-
- ✓ Preisfragen im GAEB- / Excel-Format
- ✓ Abschlags- / Teil- / Regie- / Schlussrechnungen
- ✓ Rechnungskorrekturen / Gutschriften
- ✓ 100% - ige IST-Erfassung von Zeit, Material, Aufmass
- ✓ halbfertige Arbeiten
- ✓ Informationen über aktuelle Projektvorfinanzierungen
- ✓ Generierung von Aufmassblättern, auch nach REB
- ✓ Forderungen und Mahnwesen
- ✓ Umfangreiche Auswertmöglichkeiten
- ✓ Kommunikation mit Kunden und Lieferanten via integrierter E-Mail-Funktion, Videokonferenz, Serienbrief
- ✓ Begleit- und Nachkalkulation inkl. Urkalkulation
- ✓ Tagesaktuelle Informationen über anstehende Aufgaben und Termine
- ✓ u.v.m.

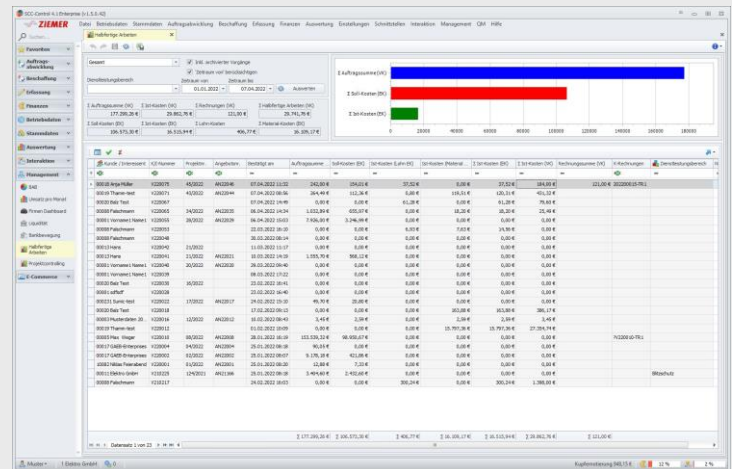

Halbfertige Arbeiten

Jederzeit Zugriff auf alle Unterlagen

Dank der automatischen Historie, in allen Programmteilen, haben Sie jederzeit Zugriff auf alle Unterlagen zu einem Auftrag, Angebot, Kunden, etc. auf alles was zusammenhängt und das einfach mit einem Doppelklick.

... und vieles mehr!



SCC-CONTROL 4.1

Enterprise

Der Programmumfang von SCC-CONTROL Enterprise 4.1 ist der von SCC-CONTROL Professionell 4.1 ergänzt mit integrierten Qualitätsmanagement-Komponenten QHM, Prozessen, Formblättern und Checklisten. Dieses System erfüllt alle Anforderungen gem. DIN ISO 9001 und ist einzigartig in der Branche, mit Workflow und automatisierter Kennzahlenüberwachung sowie Wissenstransfer, Kundenzufriedenheit und allen weiteren Anforderungen für einen nachhaltigen Unternehmenserfolg ausgestattet.

Auszug aus den Funktionen, die in der Enterprise-Version zusätzlich enthalten sind:

Freigabe Rechnungen

Um die Qualität Ihrer Dienstleistung auch bei Ausgangsrechnungen widerzuspiegeln, können Sie im SCCCONTROL 4.1 Enterprise ein Controlling einführen, in diesem einerseits die Technik die Rechnung freigibt und andererseits die Geschäftsführung oder die dafür zuständige Stelle die Freigabe erteilt. Danach kann die Rechnung in die Forderung übernommen und ausgedruckt werden.

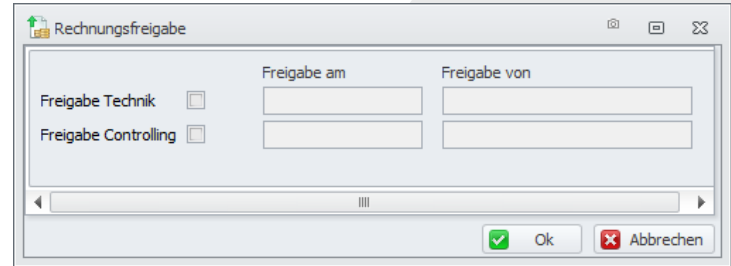

Rechnungsfreigabe

Zahlungsfreigabe Verbindlichkeiten

Zahlungsfreigabe Verbindlichkeiten

Für die Steuerung und den Überblick des Geschäftsführers über anstehende Zahlungen, gibt es im Bereich Verbindlichkeiten die Möglichkeit, diese freizugeben. Ohne diese Freigabe können Verbindlichkeiten nicht via SEPA übertragen werden.

Lieferantenfreigabe

Damit Mitarbeiter nicht bei jedem beliebigem Lieferanten bestellen können, ist in der Enterprise-Version die Funktion hinterlegt, dass Lieferanten durch die Geschäftsleitung freigegeben werden müssen.

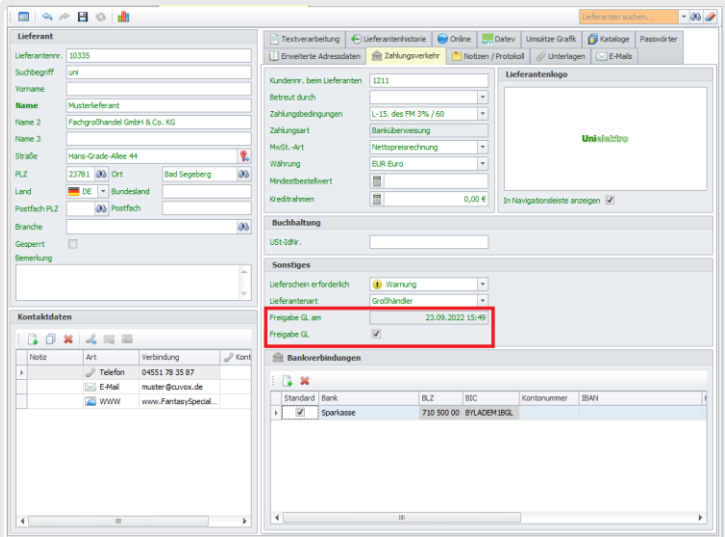

Lieferantenfreigabe

Garantie-/Kulanzauftrag

Auch im besten Unternehmen kann mal was schief laufen, daher haben Sie die Möglichkeit nach Abschluss eines Auftrages einen Garantie-/ Kulanzauftrag anzulegen und zu bearbeiten. Zusätzlich besteht die Möglichkeit die Stunden, die man im Jahr für Garantie-/Kulanzaufträge aufgebracht hat, auszuwerten.

Technikerzufriedenheit

Für die Auswertung der Mitarbeiterzufriedenheit nach DIN EN ISO 9001 besteht in der Enterprise-Version die Möglichkeit, dies abzufragen und zu hinterlegen.

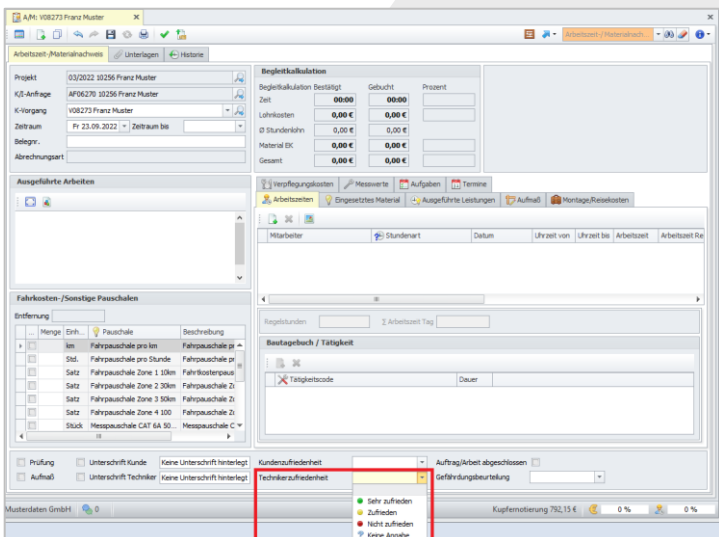

Technikerzufriedenheit

Benutzerdefinierte Felder

Sie benötigen weitere Felder zu unseren definierten Feldern? Kein Problem. Definieren Sie einfach eigene Felder, legen Sie Formate fest, in welchen Programmteilen diese zur Verfügung stehen und ausgefüllt werden dürfen. Darüber hinaus steht für jedes generierte Feld ein eigener Platzhalter für Ihre Druckvorlagen zur Verfügung.

... und vieles mehr!



Auszug aus den Modulen/Schnittstellen, die zusätzlich erhältlich sind:

Backup

Wie wichtig die Datensicherung ist, erkennen die meisten Unternehmer erst, wenn der erste Systemcrash auftritt und ein Großteil der Daten verloren geht. Leider stellen fast ebenso viele in diesem Moment fest, die Datensicherung wurde nicht korrekt durchgeführt oder die Wiederherstellung ist fehlerhaft. Mit "SCC-CONTROL 4.1 - Backup" ändert sich die Situation.

Vorteile:

- ✓ 100% Sicherheit vor Datenverlust – aktuell, einfach, zeitgemäß, benutzerfreundlich
- ✓ Speicherung in der Cloud im Rechenzentrum (Deutschland, nach DIN ISO/IEC 27001)
- ✓ Verschlüsselung mit AES-256 mit Datenübertragung per SSL
- ✓ Datensicherung automatisch – Intervall individuell einstellbar
- ✓ Automatische Überprüfung der Datenwiederherstellung
- ✓ Automatische Dokumentation der Datensicherungen
- ✓ Einfache Datenwiederherstellung Werkzeugtool
- ✓ Größe der Speicherplätze in der Cloud individuell nach Bedarf (100 GB, 200GB oder 500GB stehen zur Verfügung)

DATEV-Schnittstelle

Sparen Sie Zeit und Geld! Mit dem Modul DATEV kontieren Sie Ihre Ein- und Ausgangsrechnungen im Handumdrehen selbst in Ihrer kaufmännischen Software SCC-CONTROL 4.1. Auf Mausklick übergeben Sie Ihre kontierten Rechnungen an Ihren Steuerberater oder in das eigene Buchhaltungsprogramm.

Vorteile:

- ✓ Datenkonvertierung im DATEV-Format oder Postversand-Format
- ✓ Übergabe in Stapeldateien von: Erlöskonten, Aufwandskonten, Debitoren, Kreditoren, Kostenstellen
- ✓ Aufwandskontenverwaltung unter den Sachkosten

Zeiterfassung Büro

Einfaches und schnelles Zeiterfassungsmodul für alle kaufmännischen und technischen Mitarbeiter im Büro. Durch ein Auswahlménü werden die Zeiten automatisch in SCC-CONTROL 4.1 übernommen.

Vorteile:

- ✓ Sekundengenaue, gesetzeskonforme Arbeitszeiterfassung am PC stempeln
- ✓ Erfassen und managen Sie die Arbeitszeiten per Klick am Computer
- ✓ Stundenkonten mit persönlichen Soll-Zeiten
- ✓ automatische Übertragung an SCC-CONTROL 4.1
- ✓ exakte Stundenabrechnung zur Lohnverrechnung

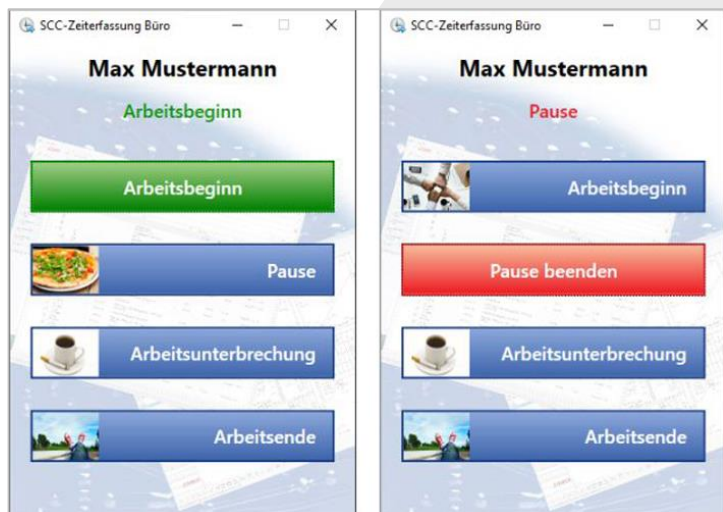

Zeiterfassung Büro

Geräte-/Maschinenverwaltung

Mit Hilfe des Moduls Geräte-/Maschinenverwaltung können Sie die Aus- und Rückgabe Ihrer Geräte, Maschinen, Werkzeuge an Mitarbeiter, Kunden bzw. auf Baustellen einfachst verwalten und nach verfolgen, mit Hilfe von: Barcode-Scan, RFID-Chip oder manuell.

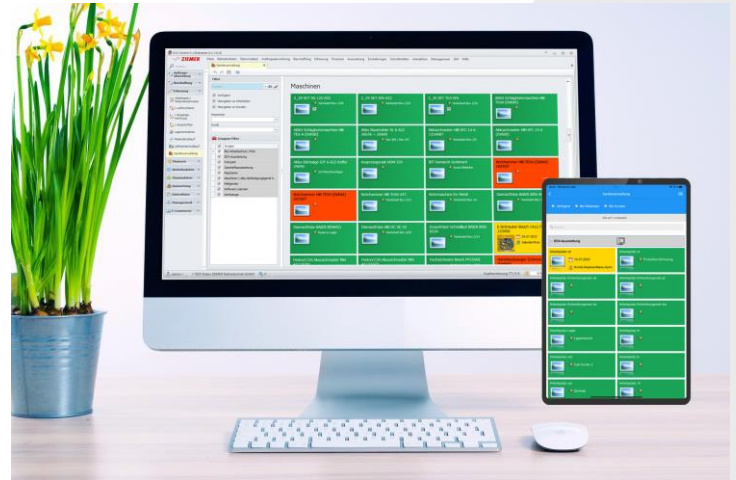

Geräte- / Maschinenverwaltung

Bankimport

Sparen Sie auch beim Import Ihrer Zahlungen Zeit und Geld! Mit dem Modul Bankimport importieren Sie Ihre digitalen Kontoauszüge im Handumdrehen direkt von der Bank in Ihre kaufmännische Software SCC-CONTROL 4.1.

Vorteile:

- ✓ Import der Kontoumsätze Ihrer Bankkonten
- ✓ Verbuchung auch von anderen Zahlungen, wie z.B. Mieten, Lohnzahlungen, Kosten Sozialversicherungen, etc. für Ihren geschäftlichen Überblick
- ✓ einfaches Ausbuchen Ihrer Forderungen und Verbindlichkeiten mit Ampelprinzip
- ✓ automatisches Ausbuchen aller eindeutig zugeordneten Zahlungen
- ✓ Aufteilung des Bankumsatzes auf mehrere Rechnungen (Bsp. Sammelüberweisung)
- ✓ Export aller Buchungen per Mausklick an Ihr Buchhaltungsprogramm bzw. den Steuerberater via DATEV-Schnittstelle

Wartung und Service

Mit Hilfe des Moduls Wartung und Service können Sie für vorhandene Kunden, Projekte und Objekte Wartungsaufträge bzw. -verträge anlegen und diese verwalten. Je Objekt können Sie so viele Wartungen anlegen wie Sie wünschen und für diese können wiederum verschiedene Wartungsintervalle eingestellt werden.

Vorteile:

- ✓ Wartungen unterwegs digital bearbeiten mit SCC-MOBIL 4.1
- ✓ Wartung verknüpft mit Objekten, Kunden oder Projekten
- ✓ individuelle Festlegung der Wartungsintervalle
- ✓ Automatische Erinnerung an fällige Service- und Wartungstermine
- ✓ vorhandene Wartungsarbeiten werden automatisch aus dem Auftrag in den Arbeitszeit-/Materialnachweis und dann direkt in die Rechnung übernommen
- ✓ eigene Nummernverwaltung für Wartungen
- ✓ Terminplanung von Wartungen

Gründe für SCC-CONTROL 4.1

- ✓ prozessbegleitende Software für das Elektrohandwerk
- ✓ Zeitersparnis und Arbeitserleichterung – Einfache, schnelle und professionelle Erstellung von Angeboten, Ausschreibungen und Rechnungen
- ✓ Intuitive Bedienung bei praxisorientierter Handhabung mit professionellen Ergebnissen
- ✓ Korrekte Materialvorgaben für Ihre technischen Mitarbeiter
- ✓ Saubere Dokumentation für Ihre Kunden
- ✓ Projektbegleitende Dokumentation aller Planungs- und Ausführungsphasen
- ✓ Schneller Zugriff auf zurückliegende Angebote, Projekte, Rechnungen
- ✓ 100% Erfassung von Zeit, Material und Aufmass
- ✓ 100% Elektro bei Produktschulungen / Workshops / Webinaren
- ✓ 100% Elektro bei Programm-Updates / Upgrades
- ✓ ständige Weiterentwicklung der Softwareprogramme
- ✓ Betreuung und Beratung durch den Hersteller
- ✓ Support-Hotline
- ✓ Support per Fernwartung
- ✓ komplette Fachhilfen im Programm integriert:
 - Handbücher,
 - Updatebeschreibungen,
 - Direkte Online-Hilfe in jedem Programmteil

Automatische Kalkulation mit SCC-CALC



Genau das richtige Werkzeug für Ihre schnelle und professionelle Kalkulation. Der Leistungskatalog von ZIEMER dient einerseits dem Planer, um automatisch eine Preisschätzung seines Projektes zu erstellen, andererseits dem Bieter als Richtpreisliste bzw. zum automatischen Auspreisen von Leistungsverzeichnissen.

Durch die exakte Kalkulation der einzelnen Leistungen, mit Arbeitszeiten detaillierter Materialstücklisten und Materialverknüpfung zum jeweiligen Lieferanten, ist eine sehr schnelle und delegierbare Erstellung und Bearbeitung von Angeboten / Leistungs-Verzeichnissen mit einer genauen Auswertung von Angeboten in der Vor- / Nach- und Rückkalkulation garantiert.

Die Leistungskataloge für das Elektro- und Blitzschutzhandwerk bringen Sie mit vor- und nachkalkulierten Arbeitszeitwerten aus der Praxis des Elektrohandwerks, gängigen Kurz- und ausführlichen Langtexten sowie präzisen Stücklisten mit Verknüpfungen zu den Artikelnummern Ihres Großhändlers mit Höchstgeschwindigkeit zu Ihrem Ergebnis.

Umfangreiche Ausschreibungs- / Angebotstexte für den Kunden sind im Leistungskatalog von ZIEMER verbindlich und verständlich formuliert.

Die Qualität der Ausschreibungstexte baut technische Hürden ab und vermittelt beim Kunden ein gutes Gefühl und ermöglicht Ihnen somit einen Wettbewerbsvorteil. Eine klare Auftragsformulierung erleichtert der Technik die Ausführung und die Kommunikation mit dem Kunden.



Unsere Softwarelösungen sind für Unternehmen jeder Größe geeignet.

**Bestimmt haben wir auch für Sie die richtige Lösung.
Lassen Sie sich von unseren Fachberatern kostenfrei und unverbindlich beraten**

Erstellen Sie einfach, schnell und professionell Leistungsverzeichnisse, Angebote, Rechnungen oder Nachkalkulationen.

ab **398 €**
(Preis zzgl. § MwSt.)

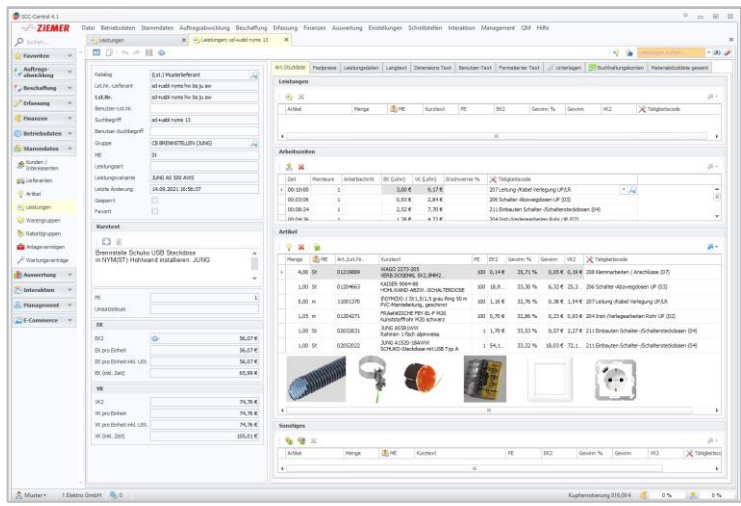

Beispielleitung SCC-CALC Elektro

Automatische Kalkulation von Leistungsverzeichnissen und Angeboten

Für die automatische Kalkulationszuweisung im Handwerksprogramm SCC-CONTROL 4.1 von ZIEMER sind die Leistungen des ZIEMER-Leistungskataloges komplett mit GAEB-Texten hinterlegt.

Mit SCC-CALC und der automatischen Kalkulation im SCC-CONTROL 4.1 machen Sie es sich einfach.

Anhand der integrierten Funktion der automatischen Zuweisung von Positionen wird auf Knopfdruck nach übereinstimmenden Positionen, mit Zugriff auf in der Vergangenheit kalkulierten Projekte und im Vergleich mit neuen Ausschreibungen, gesucht und diese den Ausschreibungspositionen automatisch zugewiesen.

Bei einer nicht 100%-igen Übereinstimmung erhalten Sie als Vorschläge die meist übereinstimmenden Leistungen. Durch die integrierte selbstlernende Wissensdatenbank innerhalb der Bearbeitung von LV's / Ausschreibungen greift SCC-CONTROL 4.1 auf bereits einmal verwendete Leistungen zurück und weißt diese bei der Bearbeitung von folgenden LV's / Ausschreibungen automatisch zu.

Mit Doppelklick auf die jeweilige Ausschreibungs-position sucht SCC-CONTROL 4.1 automatisch im SCC-CALC nach den passenden Leistungen. Per Mausklick weisen Sie die Leistungen den Ausschreibungs-positionen nur noch zu.

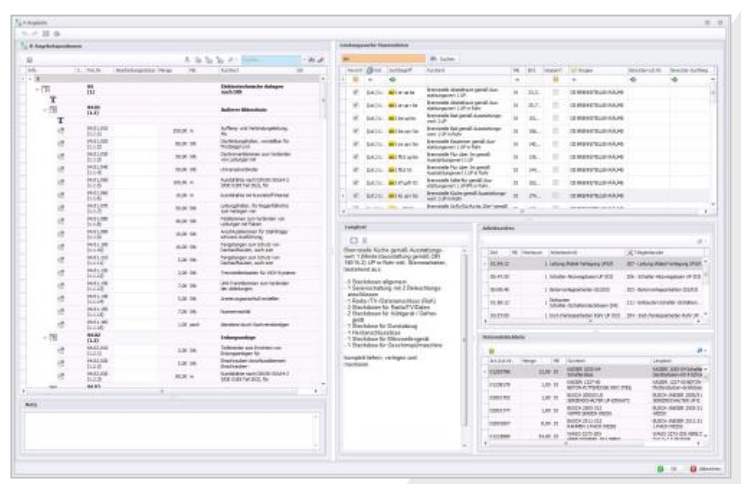

Zuweisung von Leistungen im SCC-CONTROL 4.1

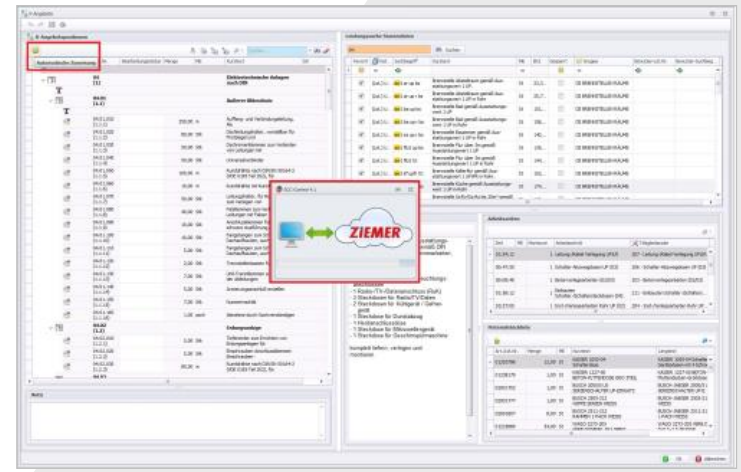

Automatische Kalkulation – automatische Zuweisung von Leistungen zu Angebotspositionen

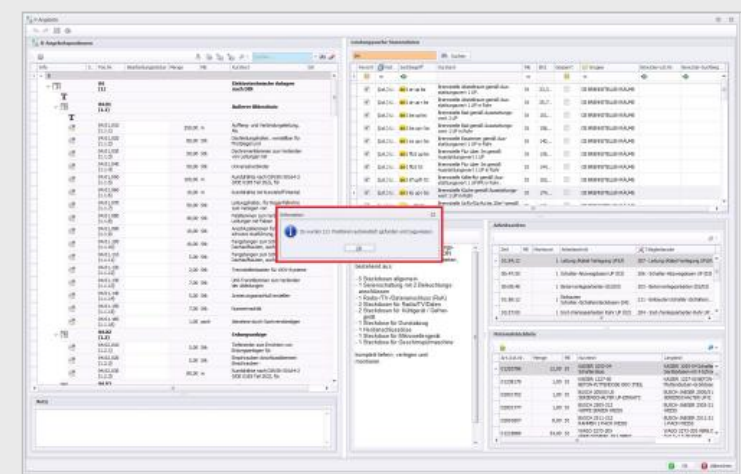

Automatisch zugewiesene Leistungen

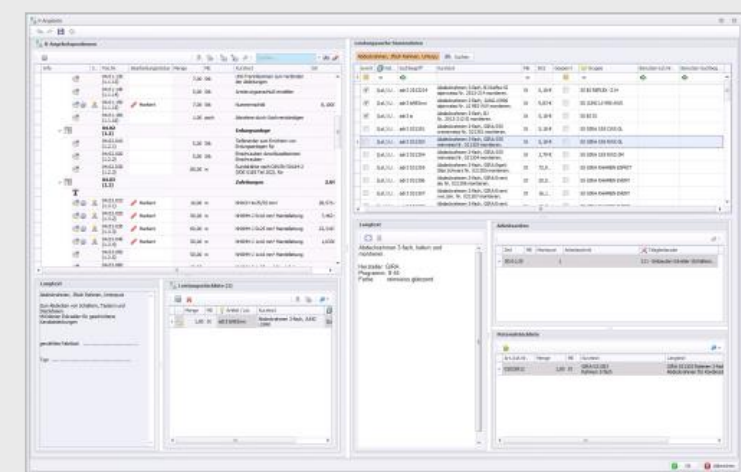

Zuweisung von Leistungen

Ein ganzes Haus mit wenigen Mausclicks kalkuliert

Mit nur einer Leistung ein kompletter Raum und mit wenigen Klicks ein komplettes Haus kalkuliert. Im Leistungskatalog SCC-CALC finden Sie die detailliert kalkulierten Brennstellen-Leistungen für Räume nach Ausstattungswerten 1,2 und 3 sowie nach Ausstattungswerten 1plus, 2plus und 3plus (Mindest-, Standard- und Komfortausstattung gemäß DIN 18015-2 bzw. Richtlinie RAL-RG678) für verschiedene Hersteller sowie zusätzlich mit Anwendungen der Gebäudetechnik gemäß DIN 18015-4.

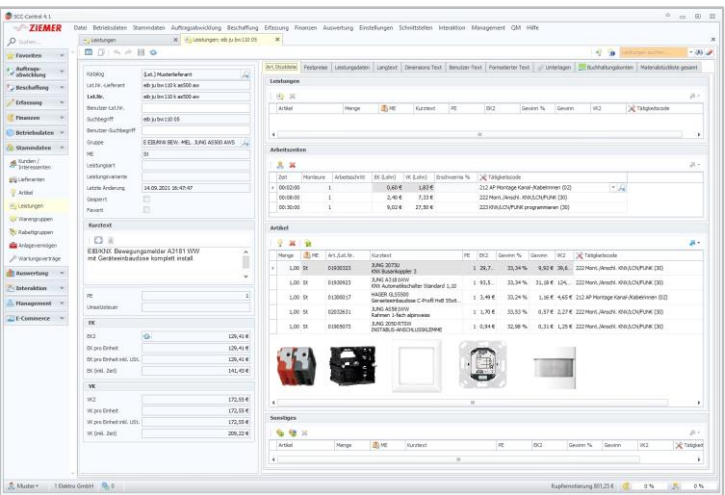

Kalkulierte Leistung mit Gesamt-Montagezeit

Kalkulation genau und detailliert nach Bauphasen/Tätigkeitscodes

Unsere mehr als 75.000 Tätigkeitscodes, detailliert nach Bauabschnitten / Bauphasen in den Leistungen hinterlegt, machen es Ihnen möglich, Ihre Projekte detailliert nach Bauabschnitten zu planen und Ihre Monteur zu disponieren oder klar definierte Bauabschnitte an Subunternehmer abzugeben.

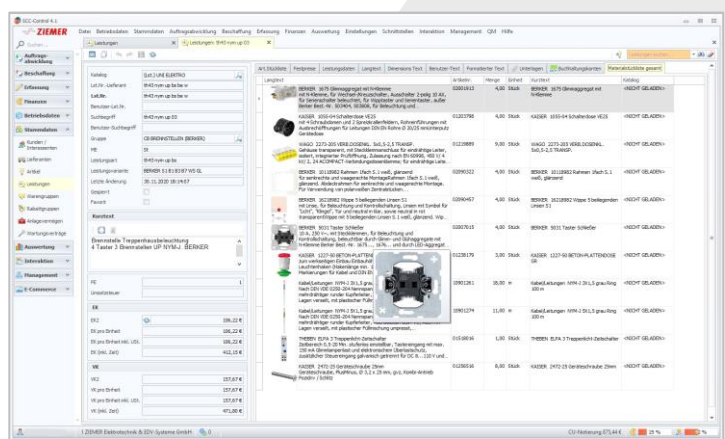

Hinterlegte Bilddaten

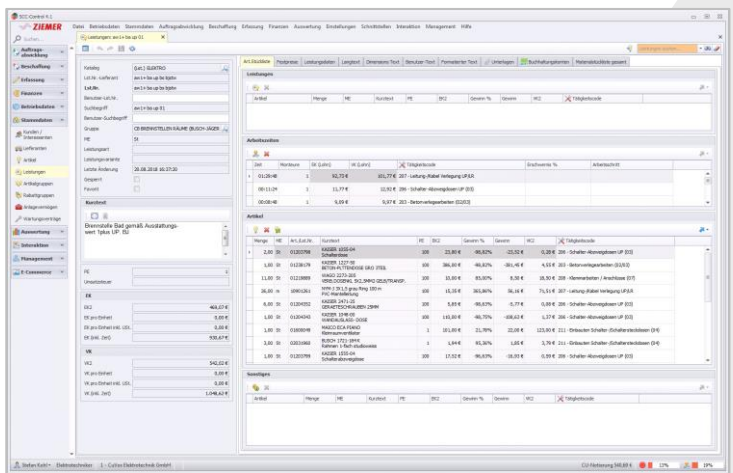

Kalkulierte Leistung nach Ausstattungswert

Montagezeiten aus der Praxis des Elektrohandwerks

Die Montagezeiten stammen aus den Erfahrungen unseres eigenen aktiven Elektrohandwerksbetriebes, der ZIEMER Elektrotechnik & EDV-Systeme GmbH. Dies garantiert realistisch kalkulierte Zeiten direkt aus der Praxis.

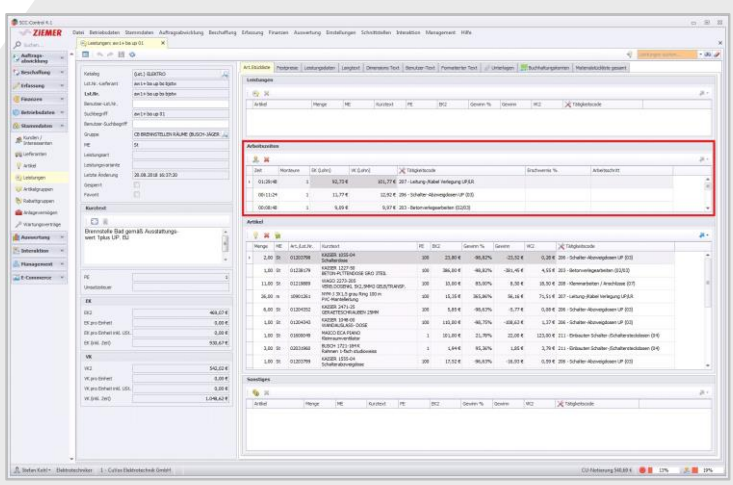

Kalkulierte Leistung mit Montagezeiten und Artikeln nach Bauphasen

Detaillierte Bilddaten bei allen Leistungen

Alle Leistungen des ZIEMER-Leistungskataloges sind je nach Version mit detaillierten Leistungsbilddaten ergänzt, d.h. Sie sehen auch bildlich welche Artikel in der jeweiligen Leistung beinhaltet sind. Diese Daten bieten Hilfe bei der Materialkunde und finden Verwendung in Angeboten sowie Rechnungen. (nur in Verbindung mit der Software SCC-CONTROL 4.1)

Materialstücklisten mit Alternativartikeln für alle Großhändler hinterlegt

Um auch in den Leistungen flexibler zu sein bei der Materialauswahl, wurden den Artikeln in den jeweiligen Leistungsstücklisten die jeweiligen Alternativartikel hinzugefügt, die bei Bedarf auf Mausklick ausgetauscht werden können.

Auswahl Alternativartikel in einer Leistung

Einfacher und Schneller Austausch von Schalterprogrammen und Herstellern

Kunden ändern kurzfristig Ihre Wünsche in der Angebotsphase? Kein Problem, denn mit dem Leistungskatalog SCC-CALC können Sie blitzschnell reagieren und Schalterprogramme sowie Hersteller im Angebot einfach auf Knopfdruck tauschen. *(nur in Verbindung mit der Software SCC-CONTROL 4.1)*

Beispielleistung SCC-CALC Elektro

Komplett hinterlegte Kurz- und Langtexte

Gängige Leistungs-kurz- und ausführliche Langtexte aus der Praxis.

Die Leistungstexte stehen automatisch in einer Kurzform und als ausführlicher Langtext zur Verfügung. Zudem kann der Anwender drei weitere eigene Texte im Handwerksprogramm SCC-CONTROL 4.1 hinterlegen. Beim Ausdruck von Angeboten oder Rechnungen im SCC-CONTROL 4.1 kann frei entschieden werden, welche Texte verwendet werden sollen.

Komplett hinterlegte Kurz- und Langtexte

Schnelles Finden von Leistungen

- ✓ Leistungs-Schnell-Suche
- ✓ übersichtliche Unterteilung der Leistungen in Leistungsgruppen
- ✓ Suchbegriff als eindeutiger materialbezogener Begriff
- ✓ einfaches Anlegen von Favoriten-Artikeln

Hinweis: Diese Funktionen sind verfügbar mit SCC-CONTROL 4.1 und können abweichen vom jeweils verwendeten Handwerksprogramm.

Den Leistungskatalog SCC-CALC Elektro gibt es in den folgenden 3 Versionen:

Standard

Wichtige Fakten zum SCC-CALC Standard:

- ✓ verfügbar für alle führenden Großhändler in Deutschland
- ✓ detailliert auf der Baustelle aufgemessene Leistungen
- ✓ > 56.000 gepflegte Leistungen (je nach Großhandel) der Elektroinstallation
- ✓ gängige Kurz- und ausführliche Langtexte aus der Praxis
- ✓ präzise Stücklisten mit Verknüpfungen zur Artikelnummer des Großhandels
- ✓ Montagezeiten aus der Praxis des Elektrohandwerksbetriebes
- ✓ Kalkulation der einzelnen Leistung aufgrund Ihrer Netto-Einkaufspreise

Professionell

Wichtige Fakten zum SCC-CALC Professionell:

- ✓ verfügbar für alle führenden Großhändler in Deutschland
- ✓ detailliert auf der Baustelle aufgemessene Leistungen
- ✓ > 56.000 gepflegte Leistungen (je nach Großhandel) der Elektroinstallation
- ✓ gängige Kurz- und ausführliche Langtexte aus der Praxis
- ✓ präzise Stücklisten mit Verknüpfungen zur Artikelnummer des Großhandels
- ✓ Montagezeiten aus der Praxis des Elektrohandwerksbetriebes
- ✓ Kalkulation der einzelnen Leistung aufgrund Ihrer Netto-Einkaufspreise
- ✓ detaillierte Leistungsbilddaten zur Materialkunde und für die Verwendung in Angeboten / Rechnungen
(nur in Verbindung mit der Software SCC-CONTROL 4.1)

Enterprise

Wichtige Fakten zum SCC-CALC Enterprise:

- ✓ verfügbar für alle führenden Großhändler in Deutschland
- ✓ detailliert auf der Baustelle aufgemessene Leistungen
- ✓ > 56.000 gepflegte Leistungen (je nach Großhandel) der Elektroinstallation
- ✓ gängige Kurz- und ausführliche Langtexte aus der Praxis
- ✓ präzise Stücklisten mit Verknüpfungen zur Artikelnummer des Großhandels
- ✓ Montagezeiten aus der Praxis des Elektrohandwerksbetriebes
- ✓ Kalkulation der einzelnen Leistung aufgrund Ihrer Netto-Einkaufspreise
- ✓ Materialstücklisten verknüpft mit Alternativartikeln aller Großhändler *
- ✓ alle Leistungen mit GAEB-Texten hinterlegt für die automatische Kalkulationszuweisung im Handwerksprogramm *
- ✓ detaillierte Leistungsbilddaten zur Materialkunde und für die Verwendung in Angeboten / Rechnungen *
- ✓ über 75.000 detaillierte Bauphasenzeiten nach Tätigkeitscodes *

(* = nur in Verbindung mit der Software SCC-CONTROL 4.1)

SCC-CALC Blitzschutz

Erstellen Sie einfach, schnell und professionell Leistungsverzeichnisse, Angebote, Rechnungen oder Nachkalkulationen.

nur **240 €**
(Preis zzgl. § MwSt.)

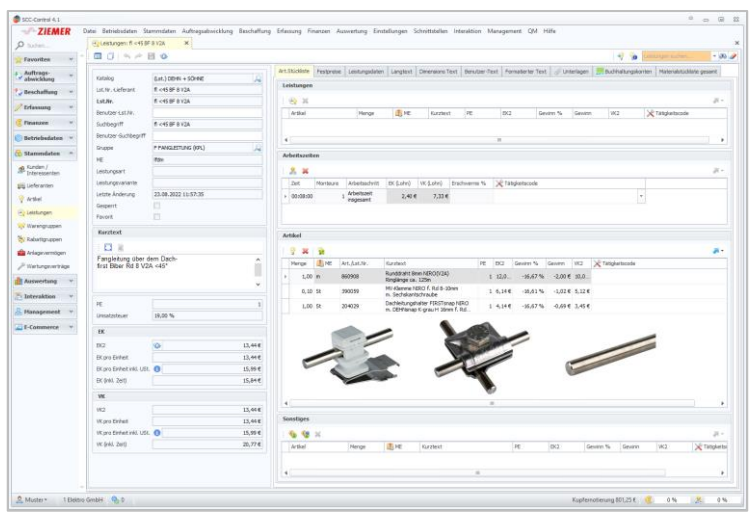

Beispielleitung SCC-CALC Blitzschutz

Automatische Kalkulation von Leistungsverzeichnissen und Angeboten

Für die automatische Kalkulationszuweisung im Handwerksprogramm SCC-CONTROL 4.1 von ZIEMER sind die Leistungen des ZIEMER-Leistungskataloges komplett mit GAEB-Texten hinterlegt.

Mit SCC-CALC und der automatischen Kalkulation im SCC-CONTROL 4.1 machen Sie es sich einfach.

Anhand der integrierten Funktion der automatischen Zuweisung von Positionen wird auf Knopfdruck nach übereinstimmenden Positionen, mit Zugriff auf in der Vergangenheit kalkulierten Projekte und im Vergleich mit neuen Ausschreibungen, gesucht und diese den Ausschreibungspositionen automatisch zugewiesen.

Bei einer nicht 100%-igen Übereinstimmung erhalten Sie als Vorschläge die meist übereinstimmenden Leistungen. Durch die integrierte selbstlernende Wissensdatenbank innerhalb der Bearbeitung von LV's / Ausschreibungen greift SCC-CONTROL 4.1 auf bereits einmal verwendete Leistungen zurück und weißt diese bei der Bearbeitung von folgenden LV's / Ausschreibungen automatisch zu.

Mit Doppelklick auf die jeweilige Ausschreibungsposition wird automatisch im SCC-CALC nach den passenden Leistungen. Per Mausklick weisen Sie die Leistungen den Ausschreibungspositionen nur noch zu.

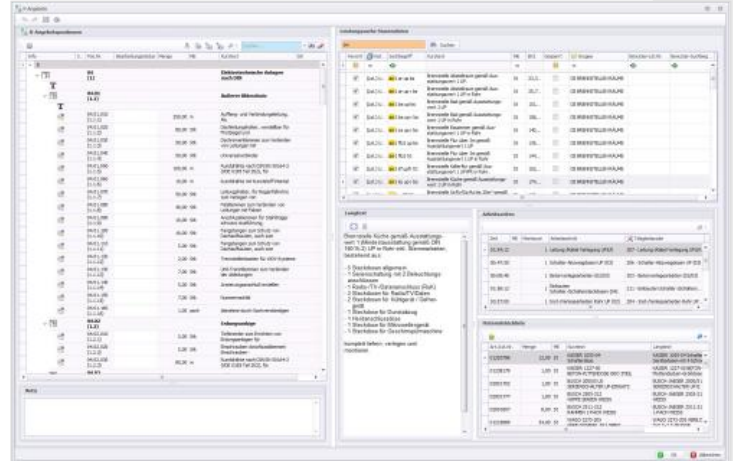

Zuweisung von Leistungen

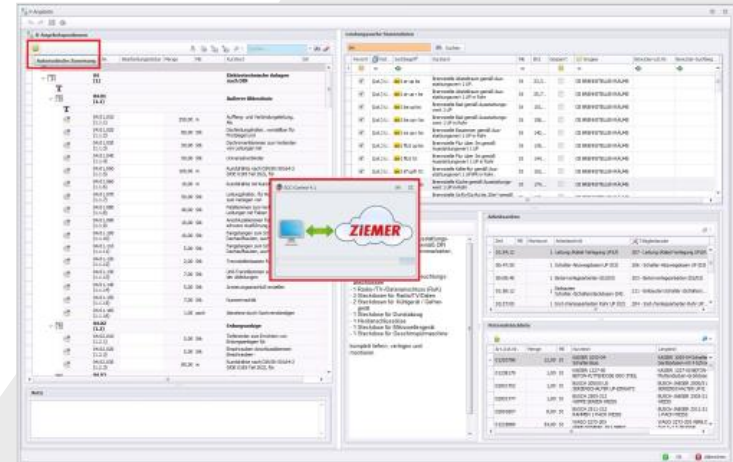

Automatische Kalkulation

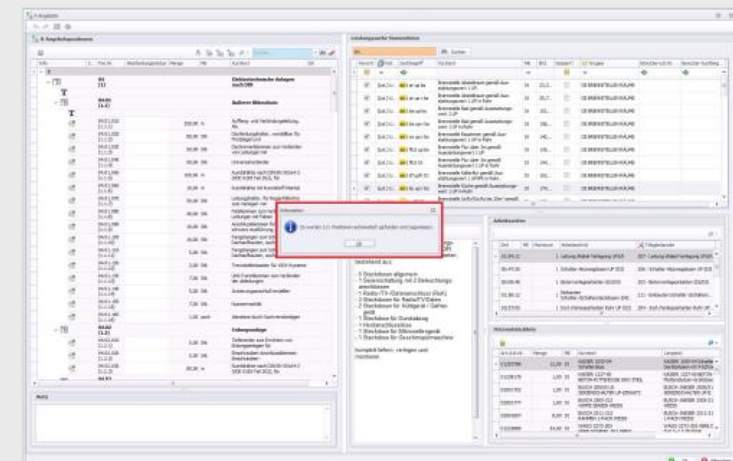

Zuweisung von Leistungen

Montagezeiten aus der Praxis des Blitzschutzhandwerks

Die Montagezeiten stammen aus den Erfahrungen unseres eigenen aktiven Blitzschutzbetriebes, der ZIEMER Elektrotechnik & EDV-Systeme GmbH.

Dies garantiert realistisch kalkulierte Zeiten direkt aus der Praxis.



SCC-CALC Blitzschutz

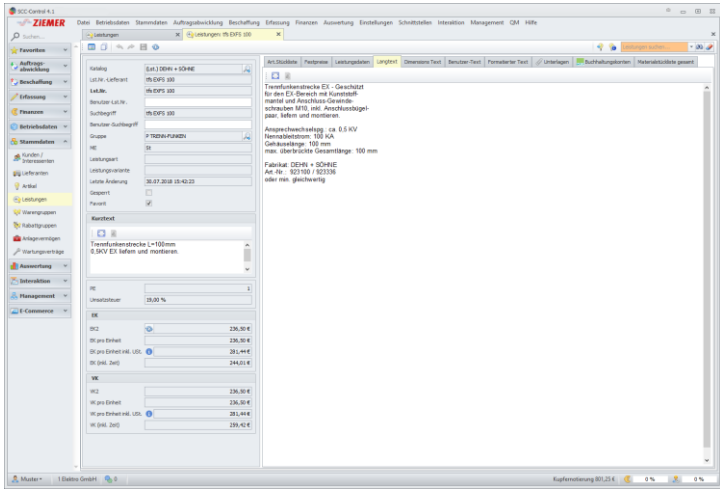

Detaillierte Bilddaten bei allen Leistungen

Alle Leistungen des ZIEMER-Leistungskataloges sind je nach Version mit detaillierten Leistungsbilddaten ergänzt, d.h. Sie sehen auch bildlich welche Artikel in der jeweiligen Leistung beinhaltet sind. Diese Daten bieten Hilfe bei der Materialkunde und finden Verwendung in Angeboten sowie Rechnungen. (nur in Verbindung mit der Software SCC-CONTROL / SCC-EMA)

Fertig hinterlegte Kurz- und Langtexte
Gängige Leistungskurz- und ausführliche Langtexte aus der Praxis.

Die Leistungstexte stehen automatisch in einer Kurzform und als ausführlicher Langtext zur Verfügung. Zudem kann der Anwender drei weitere eigene Texte im Handwerksprogramm SCC-CONTROL / SCC-EMA hinterlegen. Beim Ausdruck von Angeboten oder Rechnungen im SCC-CONTROL / SCC-EMA kann frei entschieden werden, welche Texte verwendet werden sollen.

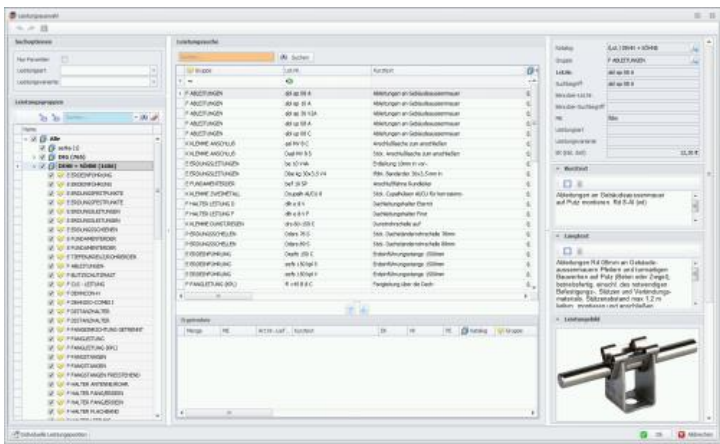
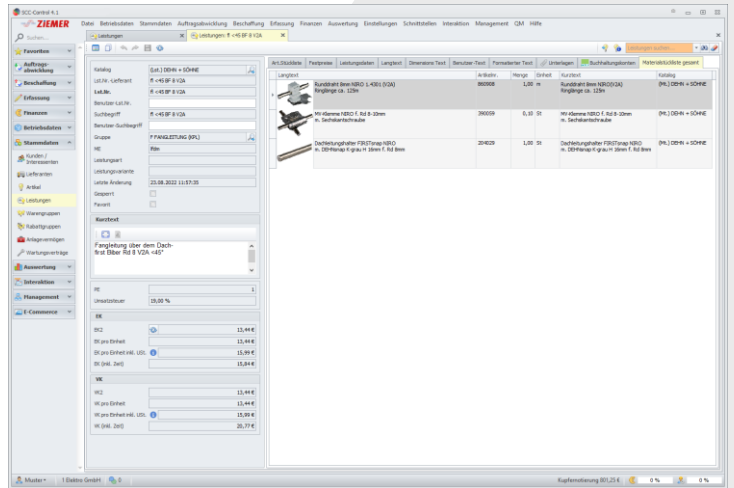

Schnelles Finden von Leistungen

- ✓ Leistungs-Schnell-Suche
- ✓ übersichtliche Unterteilung der Leistungen in Leistungsgruppen
- ✓ Suchbegriff als eindeutiger materialbezogener Begriff
- ✓ einfaches Anlegen von Favoriten-Artikeln

Hinweis:
Diese Funktionen sind verfügbar mit SCC-CONTROL bzw. SCC-EMA und können abweichen vom jeweils verwendeten Handwerksprogramm.

Wichtige Fakten von SCC-CALC Blitzschutz:

- ✓ detailliert auf der Baustelle aufgemessene Leistungen
- ✓ > 1.500 gepflegte Leistungen für den Blitz- und Überspannungsschutz
- ✓ gängige Kurz- und ausführliche Langtexte aus der Praxis
- ✓ präzise Stücklisten mit Verknüpfungen zu den Artikelnummern der Hersteller DEHN SE & Co KG / J. Pröpster GmbH
- ✓ Arbeitszeiten aus der Praxis des Blitzschutzbauers
- ✓ Kalkulation der einzelnen Leistung aufgrund Ihrer Netto-Einkaufspreise
- ✓ detaillierte Leistungsbilddaten zur Materialkunde, Verwendung in Angeboten / Rechnungen

Einige Ihrer Vorteile mit SCC-CALC Blitzschutz auf einen Blick:

- ✓ praxisorientierte Entwicklung aus dem Blitzschutzhandwerk
- ✓ detailliert kalkuliert
- ✓ für eine schnelle Angebots- und Rechnungserstellung
- ✓ individuell veränderbar
- ✓ ständige Datenpflege durch ZIEMER

Erstellen Sie einfach, schnell und professionell Leistungsverzeichnisse, Angebote, Rechnungen oder Nachkalkulationen.

nur **196 €**
(Preis zzgl. § MwSt.)

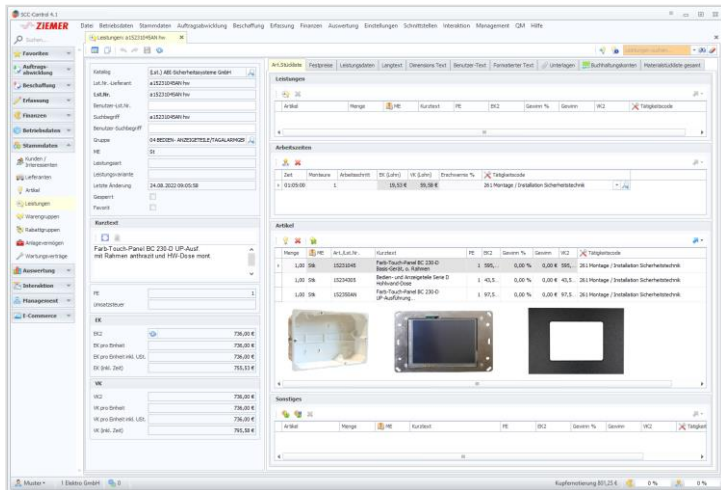

Beispielleitung SCC-CALC ABI

Automatische Kalkulation von Leistungsverzeichnissen und Angeboten

Für die automatische Kalkulationszuweisung im Handwerksprogramm SCC-CONTROL 4.1 von ZIEMER sind die Leistungen des ZIEMER-Leistungskataloges komplett mit GAEB-Texten hinterlegt.

Mit SCC-CALC und der automatischen Kalkulation im SCC-CONTROL 4.1 machen Sie es sich einfach.

Anhand der integrierten Funktion der automatischen Zuweisung von Positionen wird auf Knopfdruck nach übereinstimmenden Positionen, mit Zugriff auf in der Vergangenheit kalkulierten Projekte und im Vergleich mit neuen Ausschreibungen, gesucht und diese den Ausschreibungspositionen automatisch zugewiesen.

Bei einer nicht 100%-igen Übereinstimmung erhalten Sie als Vorschläge die meist übereinstimmenden Leistungen. Durch die integrierte selbstlernende Wissensdatenbank innerhalb der Bearbeitung von LV's / Ausschreibungen greift SCC-CONTROL 4.1 auf bereits einmal verwendete Leistungen zurück und weißt diese bei der Bearbeitung von folgenden LV's / Ausschreibungen automatisch zu.

Mit Doppelklick auf die jeweilige Ausschreibungsposition sucht SCC-CONTROL 4.1 automatisch im SCC-CALC nach den passenden Leistungen. Per Mausklick weisen Sie die Leistungen den Ausschreibungspositionen nur noch zu.

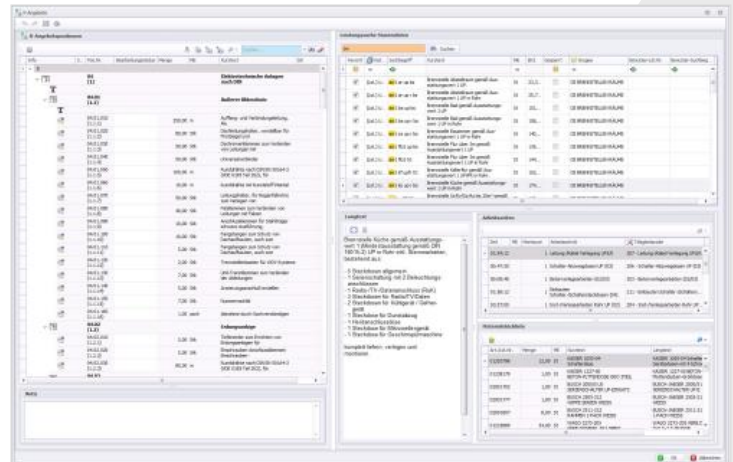

Zuweisung von Leistungen

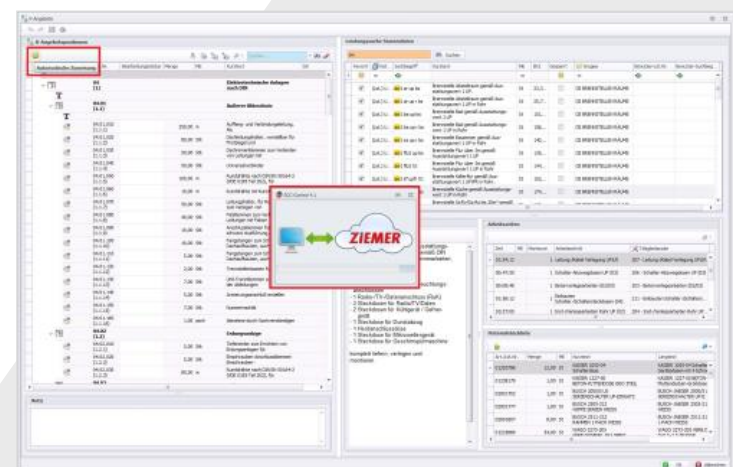

Automatische Kalkulation

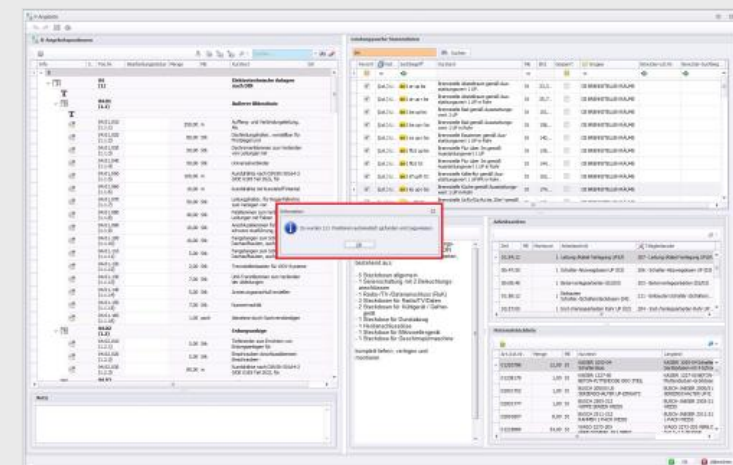

Zuweisung von Leistungen

Montagezeiten aus der Praxis der Sicherheitstechnik

Die Montagezeiten stammen aus den Erfahrungen aktiver Unternehmen der Sicherheitstechnik-Branche.

Dies garantiert realistisch kalkulierte Zeiten direkt aus der Praxis.

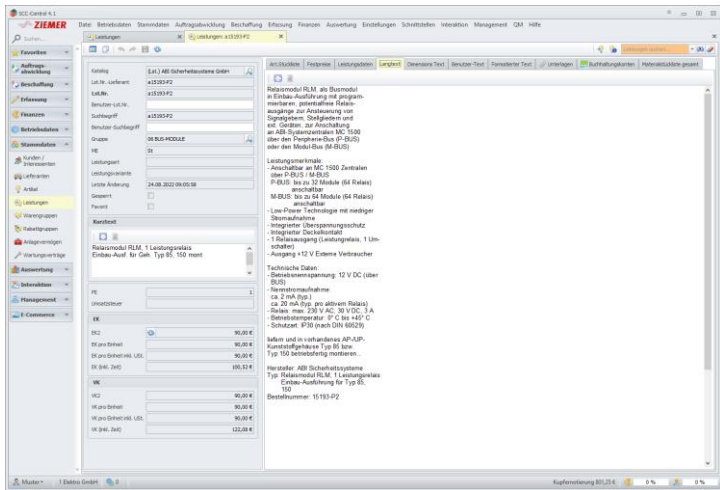

Komplett hinterlegte Kurz- und Langtexte
Gängige Leistungskurz- und ausführliche Langtexte aus der Praxis.

Die Leistungstexte stehen automatisch in einer Kurzform und als ausführlicher Langtext zur Verfügung. Zudem kann der Anwender drei weitere eigene Texte im Handwerksprogramm SCC-CONTROL 4.1 / SCC-EMA hinterlegen. Beim Ausdruck von Angeboten oder Rechnungen im SCC-CONTROL 4.1 / SCC-EMA kann frei entschieden werden, welche Texte verwendet werden sollen.

Detaillierte Bilddaten bei allen Leistungen

Alle Leistungen des ZIEMER-Leistungskataloges sind mit detaillierten Leistungsbilddaten ergänzt, d.h. Sie sehen auch bildlich welche Artikel in der jeweiligen Leistung beinhaltet sind. Diese Daten bieten Hilfe bei der Materialkunde und finden Verwendung in Angeboten sowie Rechnungen.
(nur in Verbindung mit der Software SCC-CONTROL 4.1 / SCC-EMA)

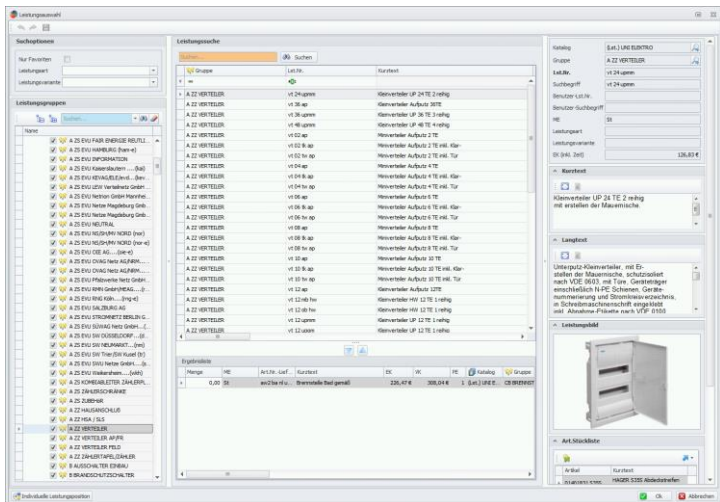
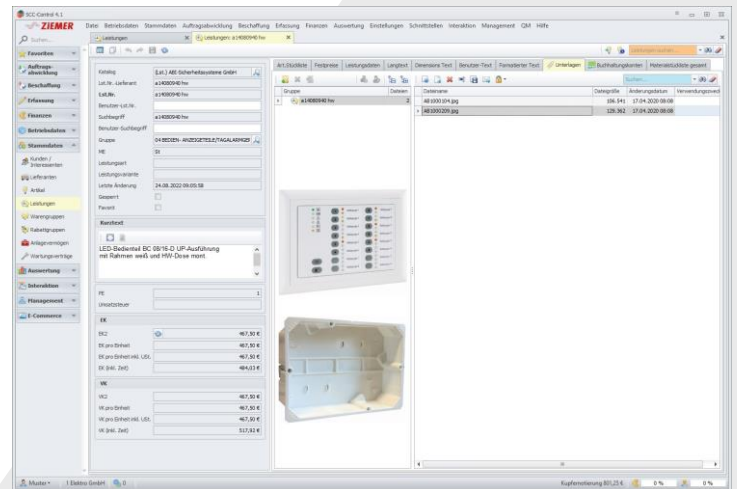

Schnelles Finden von Leistungen

- ✓ Leistungs-Schnell-Suche
- ✓ übersichtliche Unterteilung der Leistungen in Leistungsgruppen
- ✓ Suchbegriff als eindeutiger materialbezogener Begriff
- ✓ einfaches Anlegen von Favoriten-Artikeln

Hinweis:
Diese Funktionen sind verfügbar mit SCC-CONTROL 4.1 bzw. SCC-EMA und können abweichen vom jeweils verwendeten Handwerksprogramm.

Wichtige Fakten von SCC-CALC ABI:

- ✓ komplett mit allen Artikeln der Firma ABI Sicherheitstechnik GmbH hinterlegt
- ✓ detailliert auf der Baustelle aufgemessene Leistungen
- ✓ > 900 gepflegte Leistungen für die Sicherheitstechnik
- ✓ gängige Kurz- und ausführliche Langtexte aus der Praxis
- ✓ präzise Stücklisten mit Verknüpfungen zu den Artikelnummern des Herstellers ABI Sicherheitssysteme GmbH
- ✓ Arbeitszeiten aus der Praxis der Sicherheitstechnik
- ✓ Kalkulation der einzelnen Leistung aufgrund Ihrer Netto-Einkaufspreise
- ✓ detaillierte Leistungsbilddaten zur Materialkunde, Verwendung in Angeboten / Rechnungen

Einige Ihrer Vorteile mit SCC-CALC ABI auf einen Blick:

- ✓ praxisorientierte Entwicklung aus dem Bereich Sicherheitstechnik
- ✓ detailliert kalkuliert
- ✓ für eine schnelle Angebots- und Rechnungserstellung
- ✓ individuell veränderbar
- ✓ ständige Datenpflege durch ZIEMER

Erstellen Sie einfach, schnell und professionell Leistungsverzeichnisse, Angebote, Rechnungen oder Nachkalkulationen.

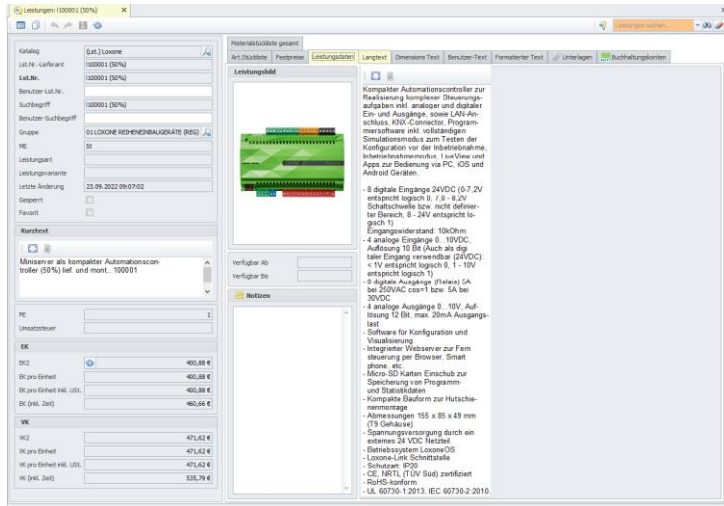

Beispielleitung SCC-CALC Smarthome - Loxone

Automatische Kalkulation von Leistungsverzeichnissen und Angeboten

Für die automatische Kalkulationszuweisung im Handwerksprogramm SCC-CONTROL 4.1 von ZIEMER sind die Leistungen des ZIEMER-Leistungskataloges komplett mit GAEB-Texten hinterlegt.

Mit SCC-CALC und der automatischen Kalkulation im SCC-CONTROL 4.1 machen Sie es sich einfach.

Anhand der integrierten Funktion der automatischen Zuweisung von Positionen wird auf Knopfdruck nach übereinstimmenden Positionen, mit Zugriff auf in der Vergangenheit kalkulierten Projekte und im Vergleich mit neuen Ausschreibungen, gesucht und diese den Ausschreibungspositionen automatisch zugewiesen. Bei einer nicht 100%-igen Übereinstimmung erhalten Sie als Vorschläge die meist übereinstimmenden Leistungen. Durch die integrierte selbstlernende Wissensdatenbank innerhalb der Bearbeitung von LV's / Ausschreibungen greift SCC-CONTROL 4.1 auf bereits einmal verwendete Leistungen zurück und weist diese bei der Bearbeitung von folgenden LV's / Ausschreibungen automatisch zu.

Mit Doppelklick auf die jeweilige Ausschreibungsposition sucht SCC-CONTROL 4.1 automatisch im SCC-CALC nach den passenden Leistungen. Per Mausklick weisen Sie die Leistungen den Ausschreibungspositionen nur noch zu.

Fertig hinterlegte Kurz- und Langtexte
Gängige Leistungskurz- und ausführliche Langtexte aus der Praxis.

Detaillierte Bilddaten bei allen Leistungen

Alle Leistungen des ZIEMER-Leistungskataloges sind je nach Version mit detaillierten Leistungsbilddaten ergänzt, d.h. Sie sehen auch bildlich welche Artikel in der jeweiligen Leistung beinhaltet sind.

Montagezeiten aus der Praxis des Blitzschutzhandwerks

Die Montagezeiten stammen aus den Erfahrungen unseres eigenen aktiven Blitzschutzbetriebes, der ZIEMER Elektrotechnik & EDV-Systeme GmbH.

Wichtige Fakten von SCC-CALC Smarthome:

- ✓ detailliert auf der Baustelle aufgemessene Leistungen
- ✓ gepflegte Leistungen für Smarthome
- ✓ gängige Kurz- und ausführliche Langtexte aus der Praxis
- ✓ präzise Stücklisten mit Verknüpfungen zu den Artikelnummern der Hersteller Loxone und digitalStrom
- ✓ Arbeitszeiten aus der Praxis
- ✓ Kalkulation der einzelnen Leistung aufgrund Ihrer Netto-Einkaufspreise
- ✓ detaillierte Leistungsbilddaten zur Materialkunde, Verwendung in Angeboten / Rechnungen

Einige Ihrer Vorteile mit SCC-CALC Smarthome auf einen Blick:

- ✓ praxisorientierte Entwicklung aus dem Elektrohandwerk
- ✓ detailliert kalkuliert
- ✓ für eine schnelle Angebots- und Rechnungserstellung
- ✓ individuell veränderbar
- ✓ ständige Datenpflege durch ZIEMER

Gründe für SCC-CALC

- ✓ Zeitersparnis und Arbeitserleichterung – Einfache, schnelle und professionelle Kalkulation von Angeboten / Projekten / Rechnungen
- ✓ praxisorientierte Entwicklung aus dem Handwerk
- ✓ detailliert kalkuliert
- ✓ für eine schnelle Angebots- und Rechnungserstellung
- ✓ SCC-CALC Elektro
 - verfügbar für alle führenden Großhändler im Bereich Elektrotechnik
- ✓ SCC-CALC Blitzschutz
 - verfügbar für die Hersteller DEHN SE + Co KG / J. Pröpster GmbH
- ✓ SCC-CALC ABI
 - verfügbar für den Hersteller ABI Sicherheitssysteme GmbH
- ✓ SCC-CALC Smarthome
 - verfügbar für die Hersteller Loxone und digitalStrom
- ✓ individuell veränderbar
- ✓ ständige Datenpflege durch ZIEMER
- ✓ 100% Elektro bei Produktschulungen / Workshops / Webinaren
- ✓ 100% Elektro bei Programm-Updates / Upgrades
- ✓ ständige Weiterentwicklung der Softwareprogramme
- ✓ Betreuung und Beratung durch den Hersteller
- ✓ Support-Hotline
- ✓ Support per Fernwartung
- ✓ komplette Fachhilfen im Programm integriert: Handbücher, Updatebeschreibungen, Direkte Online-Hilfe in jedem Programmteil

Büroarbeit direkt beim Kunden auf der Baustelle

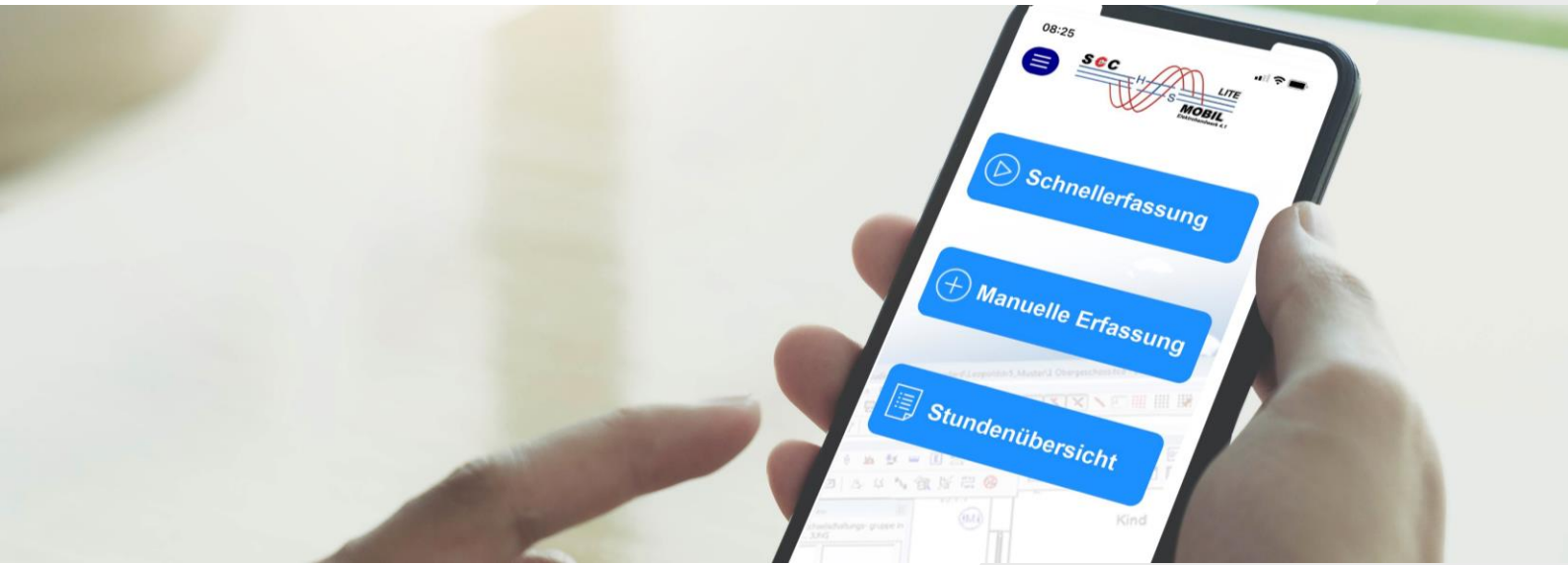

Mit den Apps SCC-MOBIL 4.1 für die mobile Auftrags- und Projektbearbeitung bietet Ihnen ZIEMER ausgereifte Lösungen für Ihre Techniker, die Ihnen bis zu 70% Ihrer Verwaltungsarbeiten im Büro einsparen können.

Der Hauptteil der Leistungserbringung im Elektrohandwerk erfolgt direkt vor Ort auf der Baustelle oder beim Kunden.

Mit der APP SCC-MOBIL kann der Monteur direkt beim Kunden bzw. auf der Baustelle Zeit, Aufmass, Bautagebücher und Bestellungen erfassen sowie Aufträge bearbeiten und sofort mit dem Büro synchronisieren. Dies eröffnet enorme Zeit- und Kosten-Einsparpotentiale und ist ein weiterer Schritt gegen die „lästige“ Zettelwirtschaft und Informationsflut im Büroalltag.

Zu den Kernproblemen im Elektrohandwerk zählen die aufwendige und kostenintensive Dokumentation sowie die häufig nur unzureichende Information und Kommunikation.

Wer kennt nicht die ein oder andere der folgenden Alltagssituationen:

- Monteure schreiben beim Kunden nur unvollständige Arbeitszeit-/Materialnachweise
- Benötigtes Material für den nächsten Tag wird per Handy von der Baustelle bestellt
- Büro-Mitarbeiter müssen vor der Rechnungserstellung zeitaufwendig Informationen sammeln und kontrollieren, ob auch wirklich alles verbaute Material erfasst wurde und alle geleisteten Stunden vorliegen
- Aufmasse und Bautagebücher müssen aufwendig nachbearbeitet werden

SCC-MOBIL 4.1 Lite

Die einfache mobile Zeiterfassungs-App für Ihr Unternehmen

SCC-MOBIL 4.1 Standard

Die mobile Lösung für die Bearbeitung und Abwicklung der Arbeitszeit und Materialwirtschaft.

SCC-MOBIL 4.1 Professionell

Die mobile Lösung für die Bearbeitung und Abwicklung von Aufträgen und Projekten

**Bestimmt haben wir auch für Sie die richtige Lösung.
Vereinbaren Sie noch heute einen kostenfreien und unverbindlichen Beratungstermin.**

Wickeln Sie Ihre Aufträge einfach mobil ab.

Erfassen Sie einfach, schnell und übersichtlich:

- Arbeitszeiten
- Benötigtes Material
- Lagerentnahmen
- Erfassung tatsächlich benötigtes Material.
- Materialrücklauf
- Aufmaßerfassung
- Materialbestellungen inkl. Weitergabe an die Verwaltung zur Auslösung der Bestellung

direkt auf der Baustelle / beim Kunden vor Ort, ohne lästige Nacharbeit im Büro.

Mobile Bearbeitung von Aufträgen und Projekten

Bei der Bearbeitung von Aufträgen und Projekten erfasst der Monteur Arbeitszeiten, benötigtes Material, das aktuelle Aufmass sowie Wartungsdaten, wie z. B. Messwerte, Bauteile oder andere Wartungsstammdaten direkt vor Ort.

Mobil vor Ort können ebenso Bestellungen für zusätzlich benötigtes Material direkt angelegt und mit dem Büro, für die Ausführung der Bestellung, synchronisiert werden.

Mit SCC-MOBIL 4.1 hat der Monteur auch unterwegs Zugriff auf alle Daten, die für die Bearbeitung des Auftrages bzw. des Projektes relevant sind, wie z.B. Projektanschriften, Ansprechpartner vor Ort, CADPläne, Messprotokolle, etc.

Vorteile:

Der Monteur kann von unterwegs ebenfalls neue Aufträge anlegen sowie auch neue Kunden erfassen.

Aufträge und Projekte können mit SCC-MOBIL 4.1 sowohl online als auch offline bearbeitet werden.

Automatische Zeiterfassung in Echtzeit

Mit SCC-MOBIL 4.1 erfasst der Monteur seine Arbeits- und Fahrzeiten in Echtzeit, die automatisch bei der Datensynchronisation auftrags- und projektbezogen zur Kundenabrechnung sowie zur Lohnabrechnung verwendet werden.

Weiterhin ist es möglich, dass ein Mitarbeiter die Arbeitszeiten von mehreren Monteuren, die auf der gleichen Baustelle tätig sind, mit zu erfassen.

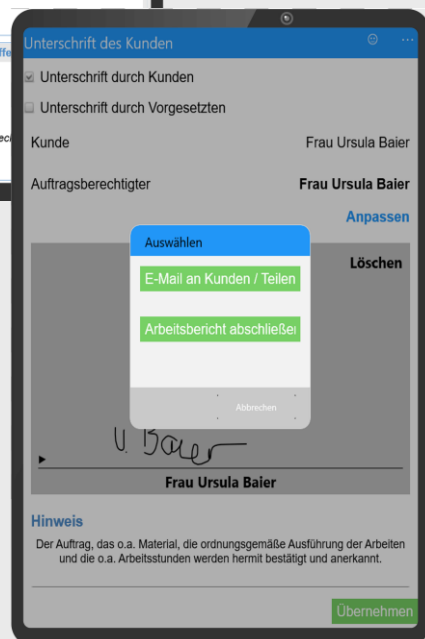
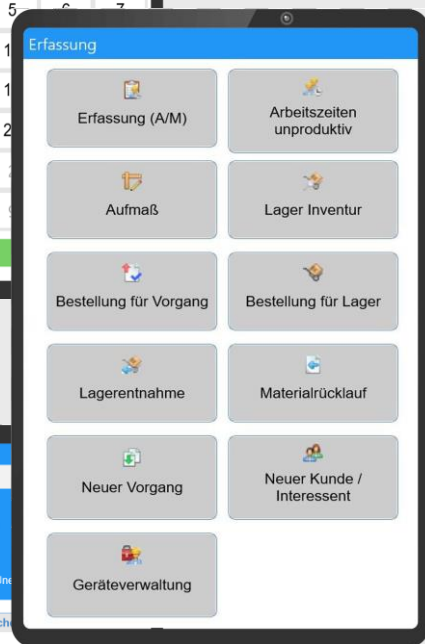
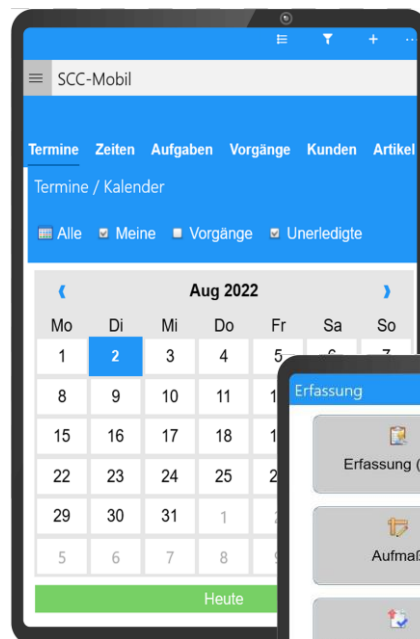

Terminplanung in Echtzeit

Die Termine und Aufträge werden im Terminkalender der kaufmännischen Software SCC-CONTROL für die Techniker / Monteure geplant.

Die Monteure sehen direkt beim Start von SCC-MOBIL ihre tagesaktuellen Aufträge und Termine.

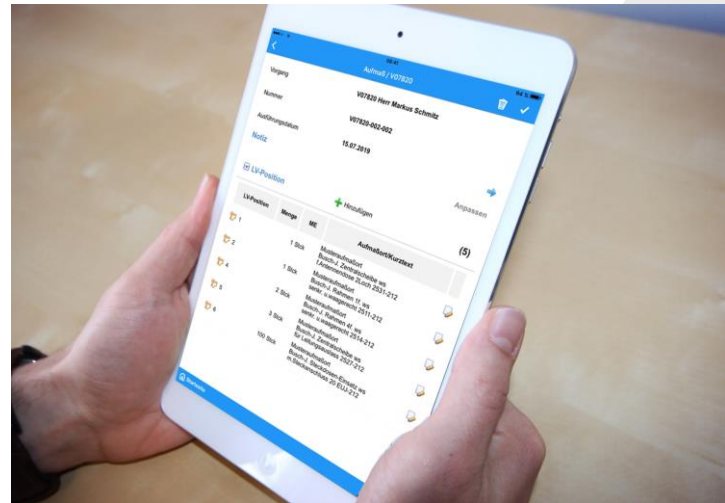

Automatische Erstellung des Arbeitsberichtes

Erstellen Sie auf Knopfdruck noch beim Kunden vor Ort einen digitalen Arbeitsbericht, den Kunde und Techniker digital unterschreiben.

Der Arbeitsbericht kann direkt aus SCC-MOBIL per E-Mail an den Kunden versendet werden.

Zeitgleich wird dieser als Unterlage zu dem entsprechenden Arbeitszeit-/Materialnachweis im Handwerksprogramm SCC-CONTROL 4.1 abgelegt.

Einige Ihrer Vorteile auf einen Blick:

- ✓ mobile Auftrags- und Projektabwicklung inkl. Zeit-, Material- und Aufmasserfassung
- ✓ Einsehen, bearbeiten und erfassen aller Daten offline möglich
- ✓ Zeitaufwendiges Nachfragen, Nacharbeiten und Korrigieren von handschriftlichen Rapportzetteln ist Vergangenheit
- ✓ mobile Erfassung neuer Aufträge von unterwegs
- ✓ automatische Zeiterfassung in Echtzeit
- ✓ Aufmasserfassung mit unabhängigem Aufmass-Modul
- ✓ Erstellen von Materialbestellungen
- ✓ integrierte Navigation
- ✓ Diktier- und Rechtschreibfunktion
- ✓ Mehrsprachigkeit für Arbeitsbeschreibungen
- ✓ Direkter Zugriff auf Auftrags-/Projektunterlagen
- ✓ übersichtliche Oberfläche
- ✓ Digitale Durchführung von Inventuren
- ✓ Dokumentation der Kunden- und Mitarbeiterzufriedenheit
- ✓ Benutzeranmeldung mit verschiedenen Berechtigungen
- ✓ Digitale Erfassung von Lagerentnahmen
Manuell – Barcode – Foto (mit Anzeige auf Desktop-PC)
- ✓ Auftragsbezogene Fotodokumentation
- ✓ Anzeige von freien Terminen & erstellen von neuen Terminen
- ✓ Lauffähig unter Windows, iOS, Android, in Verbindung mit Tablet, Smartphone oder Notebook
- ✓ u.v.m.



Nutzen Sie Ihre mobilen Endgeräte!

Für SCC-MOBIL 4.1 benötigen Sie keine zusätzliche Hardware. Nutzen Sie einfach Ihre bereits vorhandenen mobilen Endgeräte.

SCC-MOBIL 4.1 ist lauffähig unter Windows, iOS und Android.

SCC-MOBIL 4.1 gibt es in 3 Versionen mit folgenden Funktionen:

	Lite	Standard	Professionell
Benutzerdefinierter Login	<input checked="" type="checkbox"/>	<input checked="" type="checkbox"/>	<input checked="" type="checkbox"/>
Anzeige von Vorgängen	<input checked="" type="checkbox"/>	<input checked="" type="checkbox"/>	<input checked="" type="checkbox"/>
Terminanzeige in Kalenderansicht		<input checked="" type="checkbox"/>	<input checked="" type="checkbox"/>
Termine anlegen in Kalenderansicht			<input checked="" type="checkbox"/>
Anlegen neuer Termine mobil			<input checked="" type="checkbox"/>
Anlegen neuer Aufgaben mobil			<input checked="" type="checkbox"/>
Anlegen neuer Vorgänge / Aufträge mobil		<input checked="" type="checkbox"/>	<input checked="" type="checkbox"/>
Anlegen neuer Kunden mobil		<input checked="" type="checkbox"/>	<input checked="" type="checkbox"/>
Erfassen / Bearbeiten von Notizen im Vorgang		<input checked="" type="checkbox"/>	<input checked="" type="checkbox"/>
Hinterlegung von Unterlagen in Vorgängen		<input checked="" type="checkbox"/> **	<input checked="" type="checkbox"/>
Listenansicht von:			
- Terminen		<input checked="" type="checkbox"/>	<input checked="" type="checkbox"/>
- Vorgängen		<input checked="" type="checkbox"/>	<input checked="" type="checkbox"/>
- Kunden		<input checked="" type="checkbox"/>	<input checked="" type="checkbox"/>
- Artikeln		<input checked="" type="checkbox"/>	<input checked="" type="checkbox"/>
- Aufgaben			<input checked="" type="checkbox"/>
Einsicht Kundenhistorie			<input checked="" type="checkbox"/>
unabhängiges Aufmassmodul			<input checked="" type="checkbox"/>
Erfassung von:			
- Ausgeführten Arbeiten	<input checked="" type="checkbox"/>	<input checked="" type="checkbox"/>	<input checked="" type="checkbox"/>
- Arbeitszeiten / Fahrzeiten	<input checked="" type="checkbox"/>	<input checked="" type="checkbox"/>	<input checked="" type="checkbox"/>
- unproduktiver Arbeitszeiten	<input checked="" type="checkbox"/>	<input checked="" type="checkbox"/>	<input checked="" type="checkbox"/>
- Bautagebuch	<input checked="" type="checkbox"/>	<input checked="" type="checkbox"/>	<input checked="" type="checkbox"/>
- Material – Lagerartikel		<input checked="" type="checkbox"/>	<input checked="" type="checkbox"/>
- Material aus dem Artikelstamm		<input checked="" type="checkbox"/>	<input checked="" type="checkbox"/>
- Material / Individuelle Artikel		<input checked="" type="checkbox"/>	<input checked="" type="checkbox"/>
- unterschiedliche Pauschalen		<input checked="" type="checkbox"/>	<input checked="" type="checkbox"/>
- Kunden - / Technikerunterschrift		<input checked="" type="checkbox"/>	<input checked="" type="checkbox"/>
- Aufmaß			<input checked="" type="checkbox"/>
- Material / gebuchte Artikel			<input checked="" type="checkbox"/>
- Material / LV-Artikel			<input checked="" type="checkbox"/>
- Material / Mobile Lagerentnahmen			<input checked="" type="checkbox"/>
- Materialbestellungen			<input checked="" type="checkbox"/>
- Kundenzufriedenheit			<input checked="" type="checkbox"/>
Schnellerfassung Zeit via Start / Stop	<input checked="" type="checkbox"/>	<input checked="" type="checkbox"/>	<input checked="" type="checkbox"/>
Vorgangssuche über Postleitzahl und Kundenname	<input checked="" type="checkbox"/>	<input checked="" type="checkbox"/>	<input checked="" type="checkbox"/>
Kundensuche über Straße, Ort, PLZ, Telefon-, Kundennummer		<input checked="" type="checkbox"/>	<input checked="" type="checkbox"/>
Übersicht der erfassten Zeiten	<input checked="" type="checkbox"/>	<input checked="" type="checkbox"/>	<input checked="" type="checkbox"/>
Mobile Erstellung von Arbeitsberichten		<input checked="" type="checkbox"/>	<input checked="" type="checkbox"/>
Übertragung des Arbeitsberichts per E-Mail zum Kunden		<input checked="" type="checkbox"/>	<input checked="" type="checkbox"/>
Digitale Durchführung von Inventuren		<input checked="" type="checkbox"/>	<input checked="" type="checkbox"/>
Integrierte Navigation		<input checked="" type="checkbox"/>	<input checked="" type="checkbox"/>
Diktier- und Rechtschreibfunktion		<input checked="" type="checkbox"/>	<input checked="" type="checkbox"/>
Mehrsprachigkeit Arbeitsbeschreibung		<input checked="" type="checkbox"/>	<input checked="" type="checkbox"/>
Auftragsbezogene Fotodokumentation		<input checked="" type="checkbox"/> **	<input checked="" type="checkbox"/>
Barcode Scanner Integration		<input checked="" type="checkbox"/>	<input checked="" type="checkbox"/>
Einsehen, bearbeiten und erfassen aller Daten offline möglich	<input checked="" type="checkbox"/>	<input checked="" type="checkbox"/>	<input checked="" type="checkbox"/>
Synchronisation aller erfassten Daten zum SCC-CONTROL 4.1	<input checked="" type="checkbox"/>	<input checked="" type="checkbox"/>	<input checked="" type="checkbox"/>
Echtzeitdokumentation (Modul)		<input checked="" type="checkbox"/>	<input checked="" type="checkbox"/>
Projektassistent (Modul **)		<input checked="" type="checkbox"/>	<input checked="" type="checkbox"/>
Geräte-/Maschinenverwaltung (Modul)			<input checked="" type="checkbox"/>

SCC-Projektassistent

Der Assistent für das digitale Projektmanagement

Der SCC-Projektassistent wurde entwickelt, um festgelegte Überprüfungen innerhalb des Projektmanagements oder festgelegtem Prozessablauf vor Ort sicherzustellen.

Dazu gibt es die Möglichkeit, die dazu festgelegten Formblätter, Checklisten und Abnahmeprotokolle digital zu hinterlegen und zu bearbeiten. Zusätzlich kann mit diesem System eine Projektbegehung inkl. Mängel- erfassung in Wort und Bild dokumentiert und durchgeführt werden.

Somit wird erstmalig durch ein System die Wirksamkeit Ihrer Maßnahmen sichergestellt und dokumentiert.

100% Sicherheit als GF/Inhaber Gesetzliche Vorgaben erfüllt!

Die Gefährdungsbeurteilungen Baustelle sind mit dem SCC-Projektassistenten zu 100% sichergestellt inkl. automatischer Kontrolle im SCC-CONTROL 4.1 mit Buchung der ersten Arbeitszeit.

100% Projekt-Dokumentation

Behinderungsanzeigen, Bedenkenanzeigen §4 Nr.3 VOB, Mängelanzeigen, Besprechungsprotokolle sowie Abnahmeprotokolle und viele weitere vorgefertigte digitale Formulare alles digital vor Ort - papierlos - ausfüllen - unterschreiben und automatisch synchronisieren mit SCC-CONTROL 4.1 sowie einfach mit dem betreffenden Personenkreis teilen.

Alle wichtigen Informationen werden mühelos mit dem SCC-Projektassistenten auftrags-/projektbezogen per Text-, Bild- und Sprachfunktion dokumentiert.

100% Auftrags- / Mängelerfassung

- Bearbeiten Sie erstellte Fotos direkt vor Ort:
- Elektro - Symbole einzeichnen,
 - Bauteile entfernen,
 - Kommentare,
 - Notizen mit allen Möglichkeiten der notwendigen Bearbeitung.

Automatische Synchronisation mit SCC-CONTROL 4.1

Alle Dokumente sowie Bilder / Fotos werden automatisch in den jeweiligen Projekten und Aufträgen innerhalb von SCC-CONTROL Professionell 4.1 abgelegt.

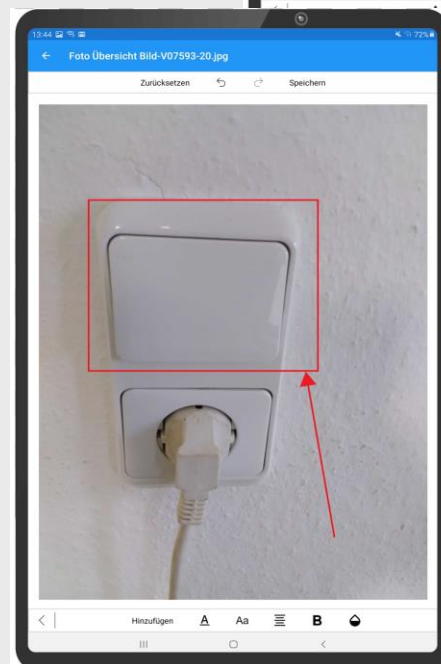

SCC-Projektassistent

Der Assistent für das digitale Projektmanagement

Papierlos

– digitale Formulare machen es möglich!

Ausfüllen, unterschreiben, versenden

Mit dem SCC-Projektassistenten können digitale Formulare einfach am mobilen Endgerät ausgefüllt, digital unterschrieben, abgespeichert und direkt versendet werden.

Bearbeitung von PDF-Formularen

Die Formulare (PDF-Vorlagen) werden im SCC-CONTROL 4.1 in Gruppen hinterlegt und an SCC-MOBIL 4.1 übertragen.

Im SCC-MOBIL 4.1 können die Formular-Vorlagen innerhalb der Erfassung ausgewählt, digital ausgefüllt und zum Auftrag/Projekt bzw. Arbeitszeit-/Materialnachweis abgelegt werden. Diese werden automatische wieder zurück im SCC-CONTROL 4.1 archiviert.

Es ist möglich die Dateien auszufüllen, wenn diese Text-Felder usw. enthalten.

Des Weiteren ist es möglich PDF-Dateien direkt zu bearbeiten mit der Funktion Zeichnen: Linien, Kreise, Rechteck, Pfeile, Freitext, Unterschrift.

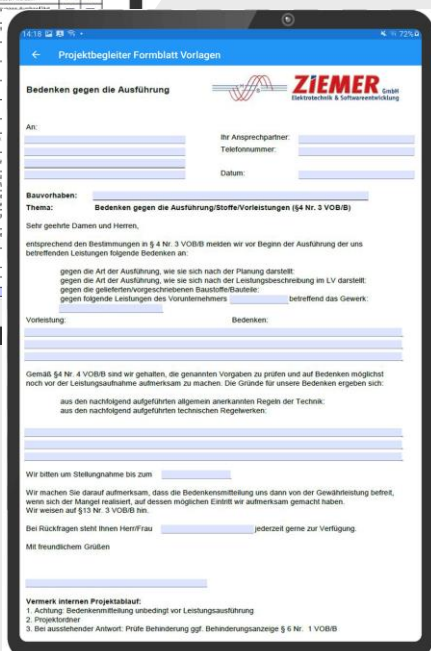
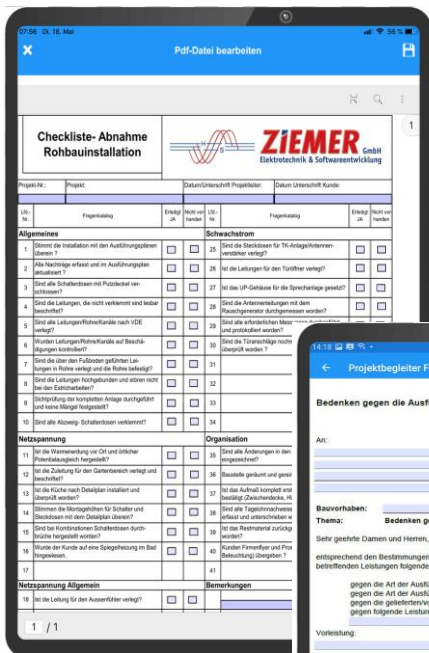
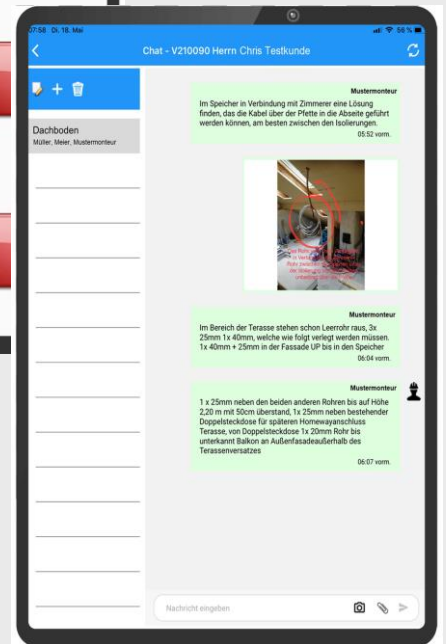
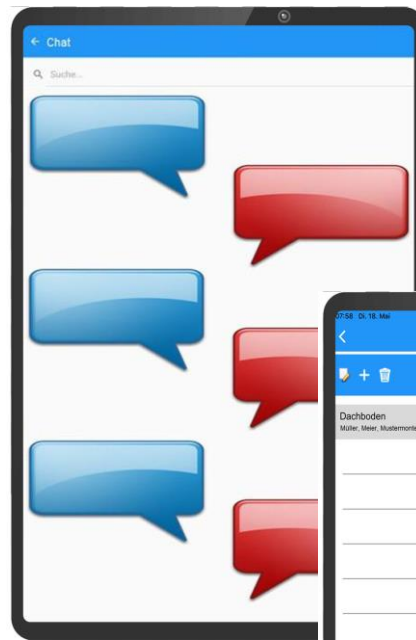

Integrierte vorgangsbezogene Chatfunktion

Kommunizieren Sie über den integrierten Messenger via Chatfunktion, auch mit Spracheingabe, und teilen Sie Dateien, Bilder, Formulare, Sprachnachrichten ganz einfach untereinander.

Weiterer Vorteil

Folgende Formblätter erhalten Sie kostenfrei als beschreibbare PDF-Dokumente zum SCC-Projektassistenten:

- FB Behinderungsanzeige
- FB Mitteilung Wegfall Behinderung
- FB Bedenkenanzeige §4 Nr. 3 VOB
- FB Abnahmeverlangen §12 Nr. 1 VOB

SCC-Echtzeitdokumentation

Absicherung bei Haftungsfragen - Arbeitszeit, Fahrstrecke, Ort

Lückenlose Dokumentation der Arbeitszeit inkl. Fahrstrecken und Aufenthaltsort des Technikers gegenüber Kunden sowie Berufsgenossenschaft bei Haftungsfragen.

Das Modul SCC-Echtzeitdokumentation für SCC-MOBIL Professionell 4.1 gibt Ihnen die Möglichkeit die auftrags-/projekt-bezogenen Fahrstrecken automatisch zu dokumentieren.

Diese Information wird automatisch in SCC-CONTROL Professionell 4.1 je Auftrag/Projekt innerhalb der Zeit-Erfassung dokumentiert.

Die Richtlinien der DSGVO wurden dabei natürlich berücksichtigt. Zum Modul stellen wir Ihnen ein entsprechendes Formblatt für Ihre Mitarbeiter zur Verfügung.

Somit können Sie lückenlos Ihren Kunden sowie der Berufsgenossenschaft bei Haftungsfragen die Arbeitszeiten inkl. Fahrstrecken und Aufenthaltsort des Technikers nachweisen. Es erleichtert zudem die Mitarbeiterplanung – wer ist wo im Einsatz – und welcher Techniker kann z.B. einen kurzfristig eingegangenen Auftrag übernehmen.

Mit der integrierten Echtzeitdokumentation in SCC-MOBIL Professionell 4.1 bieten wir Ihnen den optimalen Nachweis in der Arbeitszeiterfassung je Auftrag – von Auftragsbeginn bis Auftragsende.

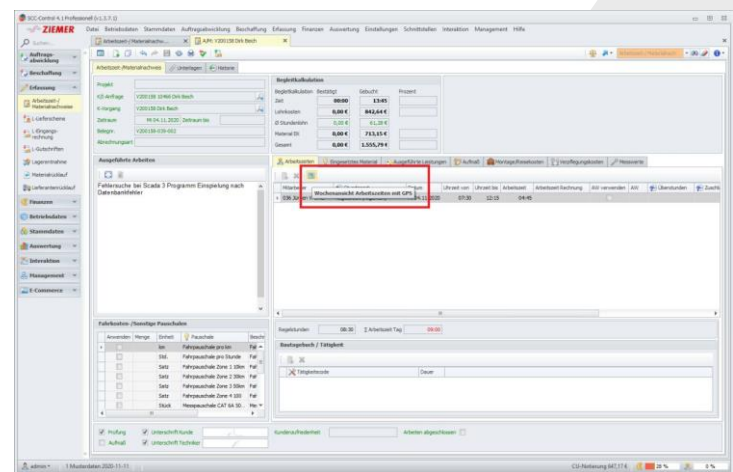

Im Arbeitszeit-/Materialnachweis startet man die Gegenüberstellung

Flexible Einstellmöglichkeiten

- A) Die Echtzeitdokumentation läuft jederzeit im Hintergrund von SCC-MOBIL Professionell 4.1 (wichtiger Hinweis: hier wird aus datenschutzrechtlichen Gründen eine Einverständniserklärung des jeweiligen Mitarbeiters benötigt. Ein Muster solch einer Einverständniserklärung liefert Ihnen ZIEMER bei der Bestellung des Moduls selbstverständlich mit)
- B) automatische Aktivierung der Echtzeitdokumentation nur bei Nutzung bestimmter Programmteile (DSGVO-konform):
 - bei Unterschrift des Kunden,
 - beim Löschen der Kunden-Unterschrift,
 - bei der automatischen Zeit-Erfassung wie starten/stoppen oder pausieren
- C) Deaktivieren der Echtzeitdokumentation

Einige Vorteile

- ✓ Passen geplante Termine und die Zeit der Umsetzung zusammen?
- ✓ Kontrollmöglichkeit der genommenen Fahrstrecke durch die Monteure – für Berufsgenossenschaft bei Haftungsfragen
- ✓ Nachvollziehbarkeit, wo der Kunde die durchgeführten Arbeiten unterschrieben hat
- ✓ Nachweis, wenn Kunde trotz Terminvereinbarung nicht vor Ort war und man diesen Aufwand verrechnen möchte

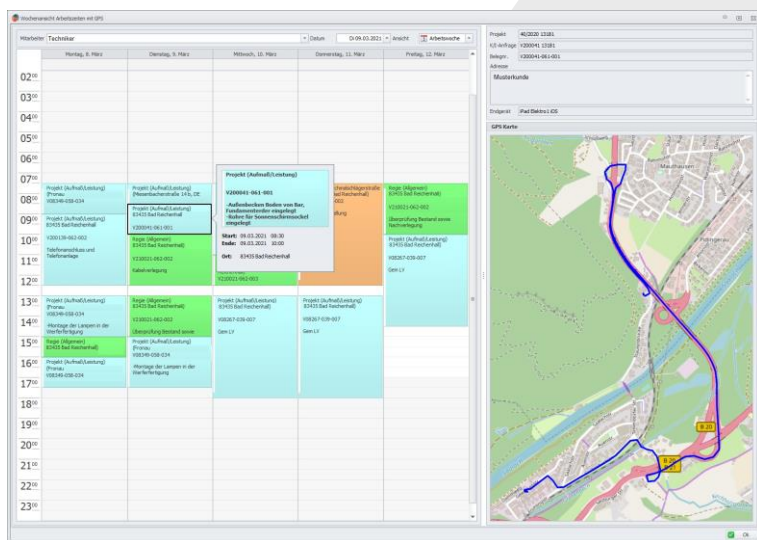

Wochenansicht Arbeitszeiten mit GPS

SCC-Geräte-/Maschinenverwaltung

Einfache Nachverfolgung Ihrer Geräte und Maschinen

Papierlos und nachvollziehbar

Mit dem Modul SCC-Geräte-/Maschinenverwaltung für SCC-MOBIL Professionell 4.1 werden die Ausgabe, Nachverfolgung und Rückgabe von Geräten und Maschinen mit Hilfe von Barcode-Scan, RFID-Chip oder manueller digitaler Erfassung sowie direkter Synchronisation mit SCC-CONTROL 4.1 um ein Vielfaches vereinfacht.



Geräte-/Maschinenauswahl im SCC-MOBIL 4.1

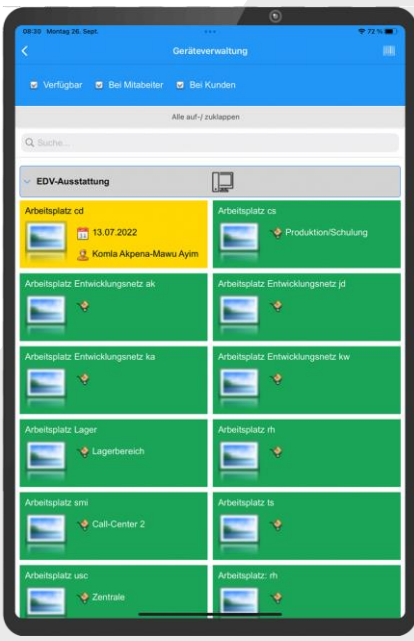

Ansicht im SCC-MOBIL 4.1 ausgegebener Geräte / Maschinen

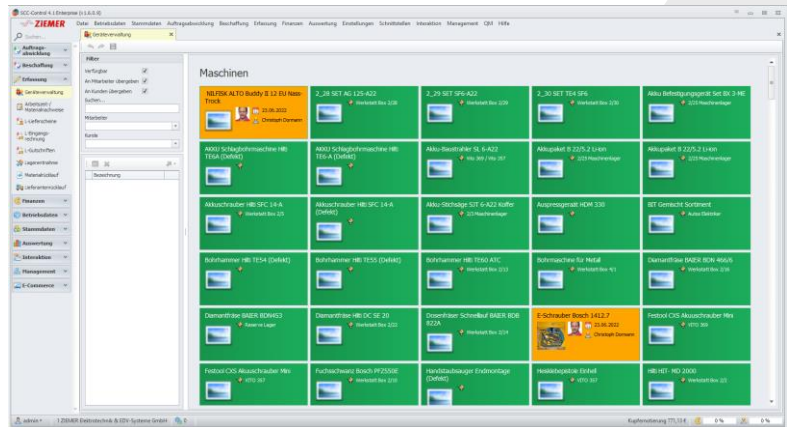

Ansicht im SCC-CONTROL 4.1 ausgegebener Geräte / Maschinen

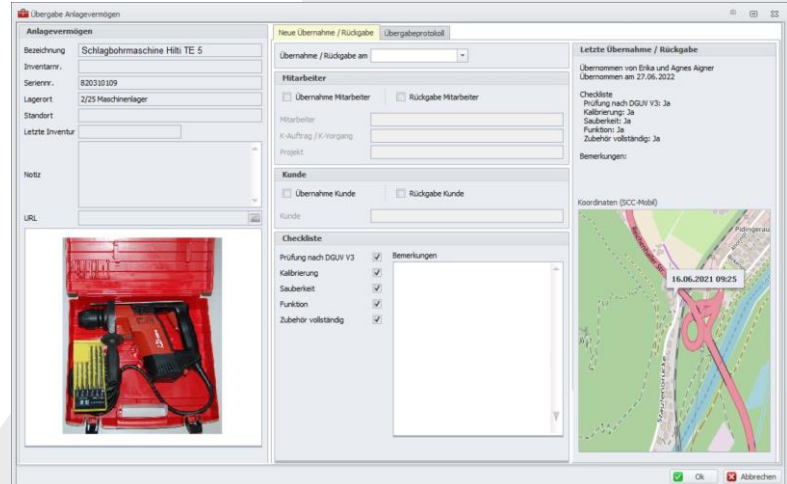

Einzelansicht einer ausgegebenen Maschine im SCC-CONTROL 4.1

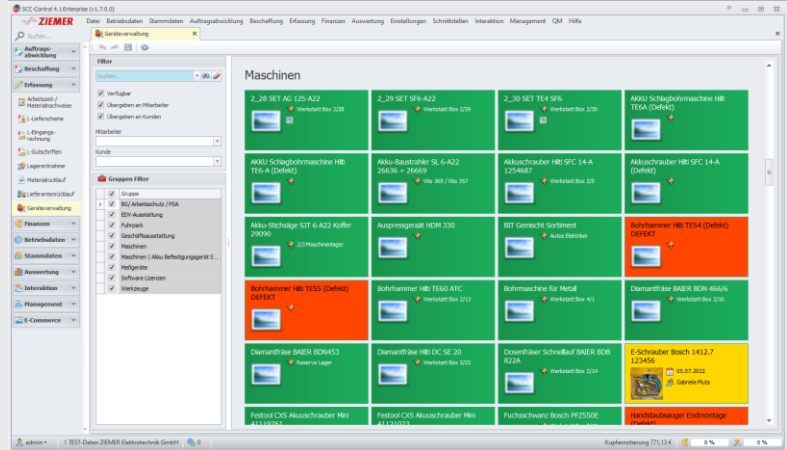

Übersicht der aktuell ausgegebenen sowie defekter Geräte / Maschinen

Schneller Überblick

Auf einen Blick ist nachvollziehbar, welches Gerät bzw. welche Maschine sich aktuell wo befindet und welche Geräte / Maschinen sich zwar im Anlagevermögen befinden, aber aktuell defekt sind.

SCC-MOBIL 4.1

Kurzüberblick über die Funktionen von SCC-MOBIL 4.1

Mobile Auftrags- und Projektabwicklung

✓ Fotodokumentation

✓ Termin- und Einsatzplanung

✓ Bautagebuch

✓ Bestellwesen

✓ Chatfunktion

✓ Fahrt-/Arbeitszeiten

✓ Aufmaßfassung

✓ Digitaler Arbeitsbericht inkl. Unterschrift Kunde / Techniker

✓ Geräte-/Maschinen-Verwaltung

✓ Materialrücklauf

✓ Lagerverwaltung

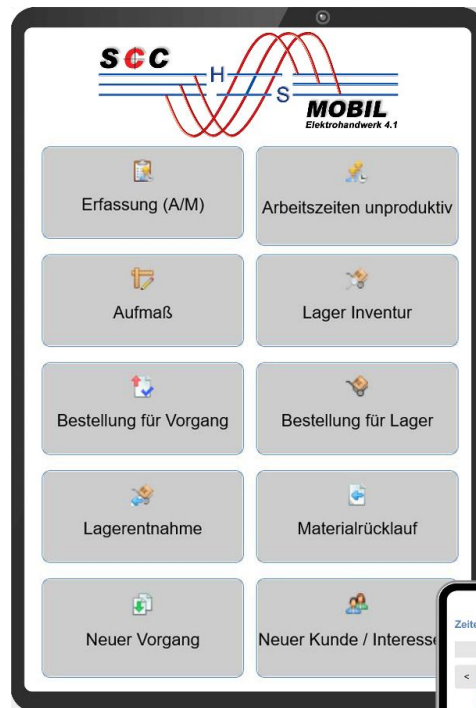

Gute Gründe für SCC-MOBIL 4.1

- ✓ Zeitersparnis und Arbeitserleichterung – Einfache, schnelle und professionelle mobile Erfassung und Bearbeitung von Aufträgen und Projekten
- ✓ Intuitive Bedienung bei praxisorientierter Handhabung mit professionellen Ergebnissen
- ✓ Korrekte Materialvorgaben für Ihre technischen Mitarbeiter
- ✓ Saubere Dokumentation für Ihre Kunden
- ✓ Projektbegleitende Dokumentation aller Planungs- und Ausführungsphasen
- ✓ Schneller Zugriff auf Auftrags-/Projektbezogene Daten von unterwegs aus
- ✓ 100% Erfassung von Zeit, Material und Aufmass
- ✓ 100% Elektro bei Produktschulungen / Workshops / Webinaren
- ✓ 100% Elektro bei Programm-Updates / Upgrades
- ✓ ständige Weiterentwicklung der Softwareprogramme
- ✓ Betreuung und Beratung durch den Hersteller
- ✓ Anwender- und Technischer Support per Hotline und Fernwartung
- ✓ komplette Fachhilfen im Programm integriert:
 - Handbücher,
 - Updatebeschreibungen,
 - Direkte Online-Hilfe in jedem Programmteil
- ✓ Kundenportal inkl. Videos und Webinaraufzeichnungen, Zugriff auf Auftragsbestätigungen sowie Rechnungen, Erstellung von Supportanfragen inkl. nachvollziehbarer Dokumentation und des Standes Ihrer gemeldeten Punkte

Überblick Softwarelösungen von ZIEMER

SCC-CAD

Planungs- und Projektierungssoftware für das Elektrohandwerk

- *SCC-CAD Startup*
- *SCC-CAD Standard*
- *SCC-CAD Professionell*
- *SCC-CAD Enterprise*
- *SCC-CAD ABI*

SCC-CALC

Kalkulationsgrundlage für Elektrotechnik, Blitzschutz und Sicherheitstechnik

- *SCC-CALC Elektro*
- *SCC-CALC Blitzschutz*
- *SCC-CALC ABI*
- *SCC-CALC Smarhome*

SCC-CONTROL

Kaufmännische Softwarelösungen für das Elektrohandwerk

- *SCC-CONTROL Startup 4.1*
- *SCC-CONTROL Standard 4.1*
- *SCC-CONTROL Professionell 4.1*
- *SCC-CONTROL Enterprise 4.1*

SCC-MOBIL

Mobile Auftrags-/ Projektbearbeitung inkl. mobiler Zeit-/Material-/Aufmasserfassung

- *SCC-MOBIL Lite 4.1*
- *SCC-MOBIL Standard 4.1*
- *SCC-MOBIL Professionell 4.1*

SCC-CarTracking

Kfz-Ortung und Fahrtenbuch inkl. auftragsbezogene Fahrstreckenplanung

SCC-EMA

Kaufmännische Softwarelösungen für den Elektromaschinenbau

SCC-QM

Software für das Qualitätsmanagement DIN ISO 9001

SCC-Konfigurator

Intelligenter Systemkonfigurator für Energie- und Gebäudetechnik

SCC-Blitzkugel

Software zum schnellen Prüfen der geplanten Fangeinrichtungen

SCC-Verteiler

Einfache Software zum schnellen Beschriften von Verteilern

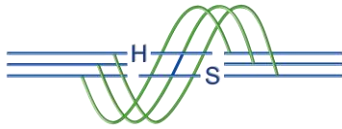

... innovativ,
nachhaltig erfolgreich ...

**SOFTWARE
MANUFAKTUR**

... be different ...

**360°
ELEKTRO**

SCC-CAD

FÜR JEDEN BEDARF
DAS RICHTIGE
WERKZEUG

SCC-CALC

GENAU DAS
RICHTIGE
WERKZEUG FÜR
IHRE KALKULATION

SCC-QM

Audit

QUALITÄTS-
MANAGEMENT
EINFACH UMSETZEN

**SCC
Software**

SCC-MOBIL

MOBILE AUFTRAGS-
UND PROJEKT-
BEARBEITUNG

SCC-CONTROL

MEHR ERFOLG
MIT UNSEREN
KAUFMÄNNISCHEN
LÖSUNGEN

SCC-EMA

KAUFMÄNNISCHE
SOFTWARE FÜR
ELEKTRO-
MASCHINENBAU

Der führende
Software-Anbieter
für das
Elektrohandwerk
für den kaufmännischen
und technischen Bereich,
für Unternehmen
wo Erfolg eine
Rolle spielt.

Prozesse optimieren – Transparenz gestalten

www.ziemer.de

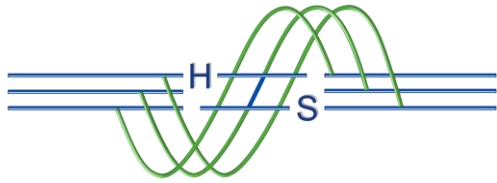

ZIEMER

Standorte und Kontaktdaten

ZIEMER GmbH
Elektrotechnik & Softwareentwicklung

Stammhaus Piding / Bad Reichenhall
Reichenhaller Strasse 1-3
D-83451 Piding

Telefon: 08651/9823-33

E-Mail: vertrieb@ziemer.de
Website: www.ziemer.de

ZIEMER GmbH
Elektrotechnik & Softwareentwicklung

Standort Flörsheim / Frankfurt am Main
Schieferstein 4
D-65439 Flörsheim

Telefon: 08651/9823-90

E-Mail: nlrm@ziemer.de
Website: www.ziemer.de

***Wer aufhört besser zu werden,
hat aufgehört gut zu sein.***