bomo trendline.
innovative Cosmetic GmbH

25 years

LIVING INNOVATIVE COSMETIC
by bomo trendline

PACKAGING
NEWS 2023

cosmetic packaging made of **PCR-material**

RESOURCE-SAVING · FOOD-SAFE

NACHHALTIGE KOSMETIKVERPACKUNGEN AUS PCR

Die Nachfrage nachhaltiger Verpackungen steigt täglich. Bomo trendline bietet eine Auswahl Ihres Standardsortiments aus Post-Consumer-Material PCR an, das aus Kunststoffabfällen der Verbraucher hergestellt wird. Es handelt sich um lebensmittelechtes PCR, welches FDA-konform ist und den Anforderungen der Kosmetikverordnung entspricht.

SUSTAINABLE COSMETICS PACKAGING MADE OF PCR

The demand for sustainable packaging increases from day to day. Bomo trendline offers a selection of its standard range packaging made of PCR material too. PCR is produced of post-consumer plastic waste. It's food-safe, FDA-compliant and meets Cosmetics Regulation requirements.

Etwas grau finden Sie?!

Die Ausgangsfarbe von recycelten Kunststoffen ist grau und kann von Charge zu Charge heller oder dunkler sein. Einfärbungen sind möglich, jedoch weichen diese von dem gewünschten Farbton ab!

Too grey?

The original colour of recycled plastics is grey and can be lighter or darker from batch to batch. Colourings do cause a deviation from the required colour!

Folgende Verpackungen können aus PCR-Material angeboten werden:

- AIRLESSIO Airless Spender von 50 ml – 200 ml
- WAVE Airless Spender von 15 ml – 50 ml
- ATHENA Tottles 8 ml, 15 ml
- LUNA Tiegel 5 ml – 50 ml
- SEVERA Tiegelkappen 5 ml – 200 ml
- Linerstifte, Nailcarestifte

PCR material is available for the following packaging:

- AIRLESSIO Airless Dispenser 50 ml – 200 ml
- WAVE Airless Dispenser 15 ml – 50 ml
- ATHENA Tottles 8 ml, 15 ml, 35 ml
- LUNA Jar 5 ml – 50 ml
- SEVERA Caps for Jars 5 ml – 200 ml
- Linerpens, Nailcarepens

WAVE
AIRLESS DISPENSER

Verified by ECOCERT

MADE IN EUROPE

DIE CLEVERE AIRLESS-VERPACKUNG

- Für alle wertvollen und sensiblen Produkte wie natürliche Hautpflegecremes, Körperbalsame, Seren und Lotionen
- Schutz vor Keimen und Oxidation
- Verlängert die Haltbarkeit des Produkts
- Präzise und flexible Dosierung von bis zu 0,22 ml – 0,27 ml pro Hub, je nach Viskosität
- Eine Pumpe für alle Flaschengrößen
- Durchmesser 32 mm
- Hervorragende Produktentleerung
- Einfache Handhabung in 360°
- Treibmittelfrei
- 100 % recycelbar
- 100 % Kunststoff
- Alle verwendeten Kunststoffe verfügen über FDA- und EU-DIR-Zulassungen für Lebensmittelkontakte
- Auch in kleinen Mengen verfügbar

GOING GREEN | full-plastic 100 % recyclable

Eine Pumpe für alle Flaschengrößen

One pump for all container sizes

SNAP ON Version

Die Version mit Rastung ermöglicht eine einfache Topfil-Abfüllung.

The version SNAP ON makes a perfect topfil process possible.

THE CLEVER AIRLESS PACKAGING

- *For all valuable and sensitive products such as natural skin care creams, body balms, serums and lotions*
- *Protection against germs and oxidation*
- *Extends the shelf life of the product*
- *Precise and flexible dosing of up to 0,22 ml – 0,27 ml per stroke, depending on density*
- *One Pump for all container sizes*
- *Outer diameter 32 mm*
- *Excellent product emptying*
- *Simple handling in 360°*
- *Propellant-free*
- *100 % recyclable*
- *100 % plastic*
- *All plastics used have FDA and EU DIR approvals for food contact*
- *Also available in small quantities*

Füllvolumen *Filling volume*

15 ml · 0,51 fl.oz. · PE, PP, TPE
30 ml · 1,01 fl.oz. · PE, PP, TPE
50 ml · 1,69 fl.oz. · PE, PP, TPE

2 PUMPEN ZUR AUSWAHL

2 PUMPS AVAILABLE

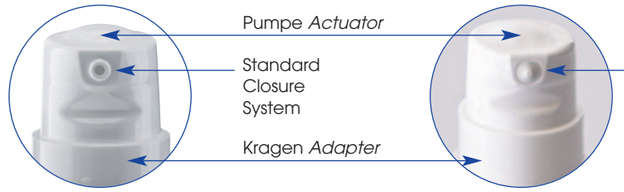

Patentiert *Patented*

STANDARD CLOSURE SYSTEM

NOZZLE CLOSURE SYSTEM

Das Nozzle Closure System (NCS) bietet optimalen Schutz für empfindliche Produkte. Der neue Verschluss schützt die gesamte Öffnung und vermeidet mögliche Fremdkontaminationen. Das NCS bietet eine saubere Dosierung in kleinsten Mengen, so dass nur die gewünschte Menge abgegeben wird.

The Nozzle Closure System (NCS) provides optimal protection for sensitive products. The new closure protects the entire opening and avoids possible foreign contamination. The NCS offers clean dosage in the smallest amounts, so that only the required amount is dispensed.

Surface available in shiny or matt

NEW Pump Design WAVE Dispenser #4

NEUES PUMPEN-DESIGN – WAVE DISPENSER #4

Für die Airless Verpackung WAVE kommt 2023 ein neuer Pumpenkopf auf den Markt. Hier schon einmal ein Blick auf das neue, elegante Design.

NEW PUMP DESIGN – WAVE DISPENSER #4

A new actuator airless packages WAVE will be launched in 2023. Look at the new, elegant design.

Füllvolumen *Filling volume*

WAVE Airless, 32 mm Ø
15 ml · 0,51 fl.oz.
30 ml · 1,01 fl.oz.
50 ml · 1,69 fl.oz.

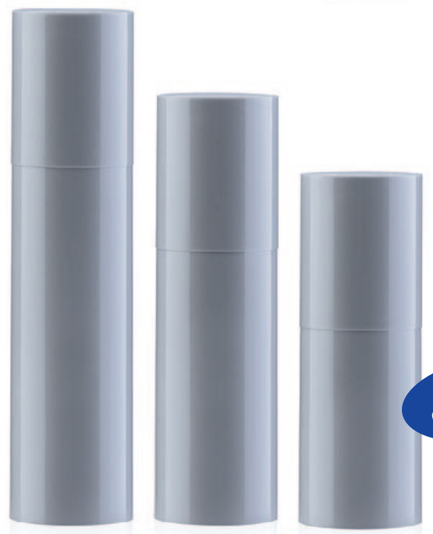

PCR available

WAVE – MADE OF PCR MATERIAL

Sie suchen eine ressourcenschonende Lösung?
WAVE aus PCR Material bietet Ihnen diese. Ob aus 30 % PCR Material oder 50 % können Sie entschieden.

Are you looking for a resource-saving solution?
WAVE made of PCR material offers you one. You can decide whether it is made of 30 % PCR material or 50 %.

AIRLESSIO

Verified by ECOCERT

MADE IN GERMANY

GOING GREEN | PCR recyclable

AIRLESSIO NOZZLE CLOSURE SYSTEM

- optimaler Schutz für empfindliche Produkte
- schützt den kompletten Mündungsbereich
- vermeidet eine mögliche Fremdkontamination

- provides optimal protection for sensitive products
- protects the entire opening area
- avoids possible foreign contamination

DIE INTELLIGENTE AIRLESS VERPACKUNG

Für Ihre kostbaren und sensiblen Produkte wie natürliche Cremetexturen, Body Balms, Seren und Lotions, die wenig oder keine Konservierungsstoffe enthalten.

- ausgezeichneter Schutz für sensible Produkte
- schützt vor Keimen und Oxidation
- ermöglicht geringeren Einsatz von Konservierungsstoffen
- verlängert die Produkthaltbarkeit
- einfaches Handling in jeder Lage: 360° Betätigung
- ausgezeichnete Produktentleerung
- Topfill-System
- **Neu:** flexible Dosierung in 2 Optionen – entweder bis max. 1 ml pro Hub oder bis max. 1,5 ml pro Hub
- ECOCERT und COSMOS verifizierte Verpackung

THE CLEVER AIRLESS PACKAGING

For valuable and sensitive products such as natural skin care creams, body balms, serums, lotions and other preservative-free formulas.

- excellent protection for sensitive products
- protection against germs and oxidation
- allows reduced use of preservatives
- increases shelf-life
- easy handling: 360° use
- excellent product emptying
- Topfill-system
*- **NEW:** flexible dosing in 2 options – either up to max. 1 ml per stroke or up to max. 1.5 ml per stroke*
- ECOCERT and COSMOS verified packaging

Füllvolumen *Filling volume*

50 ml · 1,69 fl.oz. · PE, PP
75 ml · 2,54 fl.oz. · PE, PP
100 ml · 3,38 fl.oz. · PE, PP
150 ml · 5,07 fl.oz. · PE, PP
200 ml · 6,76 fl.oz. · PE, PP

NEUES PUMPEN-DESIGN – AIRLESSIO DISPENSER #4

Für die Airless Verpackung AIRLESSIO kommt 2023 ein neuer Pumpenkopf auf den Markt. Hier schon einmal ein Blick auf das neue, elegante Design.

NEW PUMP DESIGN – AIRLESSIO DISPENSER #4

A new actuator airless packages AIRLESSIO will be launched in 2023. Look at the new, elegant design.

Füllvolumen *Filling volume*

AIRLESSIO Airless, 49 mm Ø
50 ml · 1,69 fl.oz.
75 ml · 2,54 fl.oz.
100 ml · 3,38 fl.oz.
150 ml · 5,07 fl.oz.
200 ml · 6,76 fl.oz.

severa airless

SEVERA AIRLESS – DIE TECHNIK FÜR ANSPRUCHSVOLLE TEXTUREN

Die zuverlässige Spenderfunktion bei Cremes, Gels und Lotionen.

- ausgezeichneter Schutz für sensible Produkte
- schützt vor Keimen und Oxidation
- ermöglicht geringen Einsatz von Konservierungsstoffen
- verlängert die Produkthaltbarkeit
- Dosierung 0,14 ml pro Hub
- auch als **Refill** verfügbar

- Kappe: PETG 2-teilig, PP 1-teilig
- Flasche 15 ml + 30 ml: PP/SAN
- Flasche 40 ml + 50 ml: PP

SEVERA AIRLESS – TECHNIQUE FOR SOPHISTICATED TEXTURES

Reliable dispensing of creams, gels, lotions and mild textures.

- *excellent protection for sensitive products*
- *protection against germs and oxidation*
- *allows reduced use of preservatives*
- *increases shelf-life*
- *dosing 0,14 ml per stroke*
- *also **Refill** available*

- *Cap: PETG 2 parts, PP 1 part*
- *Bottle 15 ml + 30 ml: PP/SAN*
- *Bottle 40 ml + 50 ml: PP*

Füllvolumen *Filling volume*

15 ml · 0,51 fl.oz.
30 ml · 1,01 fl.oz.
40 ml · 1,35 fl.oz.
50 ml · 1,69 fl.oz.

severa line

SLEEK | UNIQUE | NO COMPARISON

SEVERA – puristische Designsprache mit individueller Note. Eine Linie – so klar, einzigartig und gleichzeitig unverwechselbar. Ganz nach Wunsch ermöglichen die modular aufgebauten Kappenkomponenten eine einzigartige Gestaltung.

SEVERA – pure design forms with an individual note. One line – so clear, unique, and simultaneously unmistakable. According to your specifications, the modular cap components allow one-of-a-kind design.

Füllvolumen *Filling volume*

Tiegel *Jar*
5 ml, 8 ml, 15 ml, 50 ml, 100 ml, 200 ml

Flaschen *Bottles*
100 ml, 150 ml, 200 ml

Spender *Dispenser*
Lotion Pumps, Foam Pumps, Spray Pumps

severa 100 % recyclable

GOING GREEN | full-plastic 100 % recyclable

SEVERA – 100 % RECYCLABLE

NEU – Die SEVERA Flaschenkappe besteht jetzt zu 100 % aus Kunststoff PP und ist somit zu 100 % recycelbar, so wie die PE Flaschen.

NEW – The SEVERA bottle cap is now made of 100% PP plastic and is therefore 100% recyclable as are the PE bottles.

Verfügbare Größen *Available sizes*

100 ml · 3,38 fl.oz. · PE, PP
150 ml · 5,07 fl.oz. · PE, PP
200 ml · 6,76 fl.oz. · PE, PP

severa PCR

GOING GREEN | PCR material

SEVERA – MADE OF PCR MATERIAL

Einige Komponenten aus der SEVERA Linie lassen sich aus PCR herstellen. Die Tiegel und Flaschenkappen eignen sich perfekt dafür.

Some components from the SEVERA line can be made from PCR. The jars and bottle caps are perfect for this.

athena tottles

GOING GREEN | full-plastic 100 % recyclable

ATHENA TOTTLE – DIE INNOVATIVE

Vier spezielle Applikationen – passt in jedes Schminktäschchen:
- Application Tottle: für Texturen zur Lippen-, Augen- oder Nagelpflege
- Nozzle Tottle: für die punktuelle Applikation von konzentrierten Texturen
- Mini Tottle: mit und ohne Spritzeinsatz – ideal für Proben (Tester) und Give-aways
- Air Stop Closure System schützt den gesamten Öffnungsbereich und verhindert mögliche Fremdkontaminationen.

ATHENA TOTTLE – THE INNOVATIVE

Four unique functions – fits perfectly in every make-up bag:
- *Application Tottle: designed for lip, eye or nail care products*
- *Nozzle Tottle: designed for controlled application of concentrated products*
- *Mini Tottle: with or without a reducer tip. Ideal for testers and giveaways.*
- *Air Stop Closure System protects the entire opening and avoids possible foreign contamination.*

Füllvolumen *Filling volume*

8 ml · 0,27 fl.oz. · PE, PP
15 ml · 0,51 fl.oz. · PE, PP

ATHENA TOTTLE – DER HANDSCHMEICHLER

Das Design:
Angenehm in der Form.
Die Handhabung:
Äußerst praktisch.
Mit speziellem Spritzeinsatz für die einwandfreie Applikation von Foundations, Cremes, Lotionen etc. oder als Promotiongröße für Ihr Produktmarketing.

ATHENA TOTTLE – THE HAND CHARMER

The design:
convenient shape.
The handling:
utterly functional.
With a special dispensing tip for flawless application of foundations, creams, lotions etc. Also useful as a sample size product for marketing.

Füllvolumen *Filling volume*

35 ml · 1,18 fl.oz. · PE, PP

AVAILABLE APPLICATORS

1 Thin tip with clip-on ball lid
2 Applicator tip
3 NEW: Air Stop Closure System
4 Reducer

athena line

GOING GREEN

REFILL-TIEGEL ATHENA 50 ml

Luxuriös und ökologisch kommt der ATHENA Tiegel mit dem Refillbecher daher. Der hochwertige, dickwandige Tiegel zeigt sich durch den austauschbaren Innenbecher aus PP als nachhaltige Variante. Ist der Inhalt aufgebraucht, wird der leere Tiegel ganz einfach durch einen gefüllten Innentiegel ausgetauscht. Dadurch werden 95 % Kunststoff eingespart. Die Raffinesse: Der Innentiegel kann je nach Wunsch veredelt werden.

The ATHENA jar with the refill inner jar is luxurious and ecological. The high-quality, thick-walled jar is a sustainable variant thanks to the exchangeable inner jar made of PP. When the contents have been used up, the empty jar is simply replaced by a filled inner jar. This saves 95 % plastic. The sophistication: The inner jar can be customized as required.
size product for marketing.

Füllvolumen *Filling volume*

50 ml · 1,69 fl.oz.

ATHENA FLASCHEN *BOTTLES*

100 ml · 3,38 fl.oz.
200 ml · 6,76 fl.oz.
Cap: PP
Bottle: PET, HDPE
Reducer: PE
GCMI: 24/410

ATHENA TIEGEL *JARS*

15 ml · 0,51 fl.oz.
Cap: ABS
Jar: SAN/PMMA
Inner jar: PP

50 ml · 1,69 fl.oz.
Cap: SAN/PP
Jar: SAN/PMMA
Inner jar: PP

luna line

GOING GREEN | full-plastic 100 % recyclable

LUNA LINE –
ÄSTHETISCH | SPORTLICH | JUNG

Die nachhaltige Linie, komplett aus Kunststoff PP und PE, mit vier Tiegelgrößen und einer Flasche mit verschiedenen Verschlussdesigns (Luna/Shuttle).

LUNA LINE –
AESTHETIC | SPORTY | YOUNG

The sustainable line, completely made of plastic PP and PE, with four jar sizes and one bottle with different cap designs (Luna/Shuttle).

PCR available

Füllvolumen *Filling volume*

Tiegel *Jar*
5 ml · 0,17 fl.oz.
10 ml · 0,34 fl.oz.
15 ml · 0,51 fl.oz.
50 ml · 1,69 fl.oz.

Flasche *Bottle*
200 ml · 6,76 fl.oz.
Gewinde *Thread* 22/410

LUNA Schaum *Luna Foam*
190 ml · 6,42 fl.oz.
Gewinde *Thread* 30 mm

elypse

ELYPSE – MINIMALISTISCHES DESIGN
MIT ELYPTISCHER SILHOUETTE

Ein ideales Packaging für Make-ups, Lotionen, Reisegrößen und Promotionartikel. Die hochwertige, zweiteilige Kappe und der verlängerte Spritzeinsatz ermöglichen eine saubere Applikation. Das zeitlose Design passt sich ohne Weiteres jeder Linie an und bietet vielfältige Gestaltungsmöglichkeiten.

ELYPSE – MINIMALISTIC DESIGN
WITH ELLIPTICAL SILHOUETTE

Perfect packaging for make-up, lotions, travel sizes and promotional items. A high quality 2-part cap and an elongated dispensing tip for clean application. The timeless design fits seamlessly in any line and offers a wide variety of design possibilities.

Füllvolumen *Filling volume*

30 ml · 1,01 fl.oz.

lip care packaging

SQUEEZY

Jung und nicht alltäglich kommt SQUEEZY daher. Ganz einfach den Stift an den Verpackungsfalten drücken und die Textur kommt für die Applikation zum Vorschein. Nach Anwendung den Druck herausnehmen und schwupps zieht sich die Textur wieder zurück. Im Vergleich zu einem Standardstift wird hier 34 % weniger Kunststoff eingesetzt.

Füllvolumen: 10 g
Höhe: 75,6 mm
Durchmesser: 20,7 mm
Material: TPE

Young and not commonplace, that's where SQUEEZY comes from. Simply squeeze the pen on the packaging folds and the product appears, ready for application. After application release pressure on the packaging and swoops the product withdraws back into the tube. Compared to a standard pen, 34 % less plastic is used here.

Filling volume: 10 g
Height: 75,6 mm
Diameter: 20,7 mm
Material: TPE

POCKET ROCKET

Verpackung sucht passende Textur! 100 % aus Kunststoff PP, geeignet für feste Texturen wie Lippenpflege, Highlighter, Haarkreide…

Höhe: 55 mm
Durchmesser: 24 mm

Packaging seeks matching texture! 100 % plastic PP, suitable for solid textures like lip care, highlighter, hair chalk...

Height: 55 mm
Diameter: 24 mm

eco lotion pumps & dispenser

GOING GREEN | mono-material

Das ist die nächste Pumpengeneration!

- Lotionpumpen aus Monomaterial
- Zu 100 % Kunststoff aus PP und zu 100 % recycelbar
- In verschiedenen Gewindegrößen (Ø 18, Ø 24, Ø 28, Ø 33) verfügbar
- Auf Wunsch gibt es die Flaschen aus Kunststoff PE von 100 ml bis 1000 ml

This is the next generation of pumps!

- *Lotion pumps made of mono-material*
- *100 % plastic made of PP and 100 % recyclable*
- *Available in different thread sizes (Ø 18, Ø 24, Ø 28, Ø 33)*
- *Available on request in plastic PE bottles from 100 ml to 1000 ml*

ATHENA 100 ml
Eco 2
Dosage:
1 ml per stroke
GCMI : 24/410

SEVERA 150 ml
Eco 4
Dosage:
2 ml per stroke
GCMI : 24/410

SEVERA 150 ml
Eco 2
Dosage:
1 ml per stroke
GCMI : 24/410

BTH 123 1000 ml
Eco 5
Dosage:
2 ml per stroke
GCMI : 28/410

SNAPS
Eco Pump
3 ml per stroke
GCMI: 28/410

for high viscosity

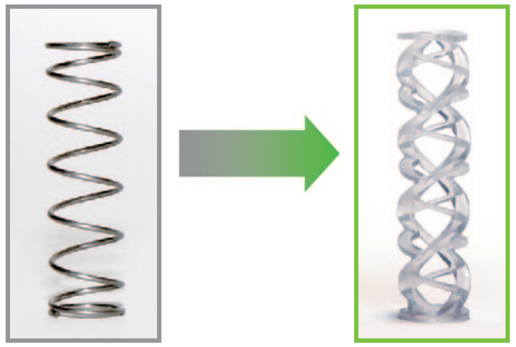

VORTEILE ECO PUMP

- 100 % Kunststoff aus PP (Polypropylen) – 100 % recycelbar
- Traditionelle Metallfeder perfekt ersetzt durch PP-Federtechnologie
- Dosierungsbereich (0,12 – 4,0 ml) für Seren, Lotions, Gels, Shampoos, Make-ups, Conditioners usw.
- Patentiert und weltweit geschützt
- Kostensparend und Abfall reduzierend

WHY ECO PUMP

- *100 % All PP (polypropylene) Plastic – 100 % recyclable*
- *Traditional metal spring perfectly replaced with PP spring technology*
- *Dosage range (0.12 – 4.0 cc) for serums, lotions, gels, shampoos, make-ups, conditioners etc.*
- *Patented and protected globally*
- *Cost-saving and waste reduction*

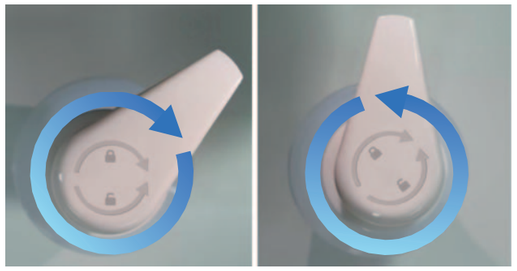

geschlossen
locked

geöffnet
opened

360° ON-OFF TYPE (TWIST LOCKING SYSTEM)

- Zum Öffnen klicken Sie einmal gegen den Uhrzeigersinn und drehen die Pumpe um 360°
- Zum Schließen klicken Sie einmal im Uhrzeigersinn und drehen die Pumpe um 360°
- Der Winkel ist einstellbar (im Öffnungsstatus)

- *To open, click once in counter clockwise and rotate at 360°*
- *To close, click once clockwise and rotate 360°*
- *The angle is adjustable (at open status)*

Eco 9
Dosage:
0,12 ml
per stroke

Eco 8
Dosage:
0,12 ml
per stroke

ECO AIRLESS DISPENSER MONO-MATERIAL

Ein Muss für hochwertige Kosmetik, Naturkosmetik und Spezialanwendungen mit cremiger Viskosität. Aus Monomaterial (100 % Kunststoff aus PP) hergestellt.

A must for high-quality cosmetics, natural cosmetics and special applications with creamy viscosity. Made of mono-material (100 % plastic made of PP).

Füllvolumen *Filling volume*

5 ml · 0,17 fl.oz.
10 ml · 0,34 fl.oz.

helena jar

TIEGEL HELENA

Der stilvolle HELENA Tiegel ist die ideale Lösung um Ihre Cremes und Kapseln hochwertig zu verpacken. Der neue Deckel ist aus PP hergestellt und kann zu 100 % recycelt werden. Der Tiegel sorgt durch seine Dickwandigkeit und Transparenz für eine luxuriöse Gesamtoptik.

HELENA JAR

The stylish HELENA jar is the ideal solution for high-quality packaging of your creams and capsules. The new lid is made of PP and can be 100 % recycled. The jar provides a luxurious overall look due to its thick wall and transparency.

Füllvolumen *Filling volume*

50 ml · 1,69 fl.oz.

bomo trendline
innovative Cosmetic GmbH
Schönbronner Straße 64
78664 Eschbronn, Germany
Phone +49 (0)7403 92246-0
Fax +49 (0)7403 92246-88
info@bomo-trendline.de
www.bomo-trendline.de

bomo trendline.
innovative Cosmetic GmbH

Printed in Germany · 3/23 · apropos werbung.de